

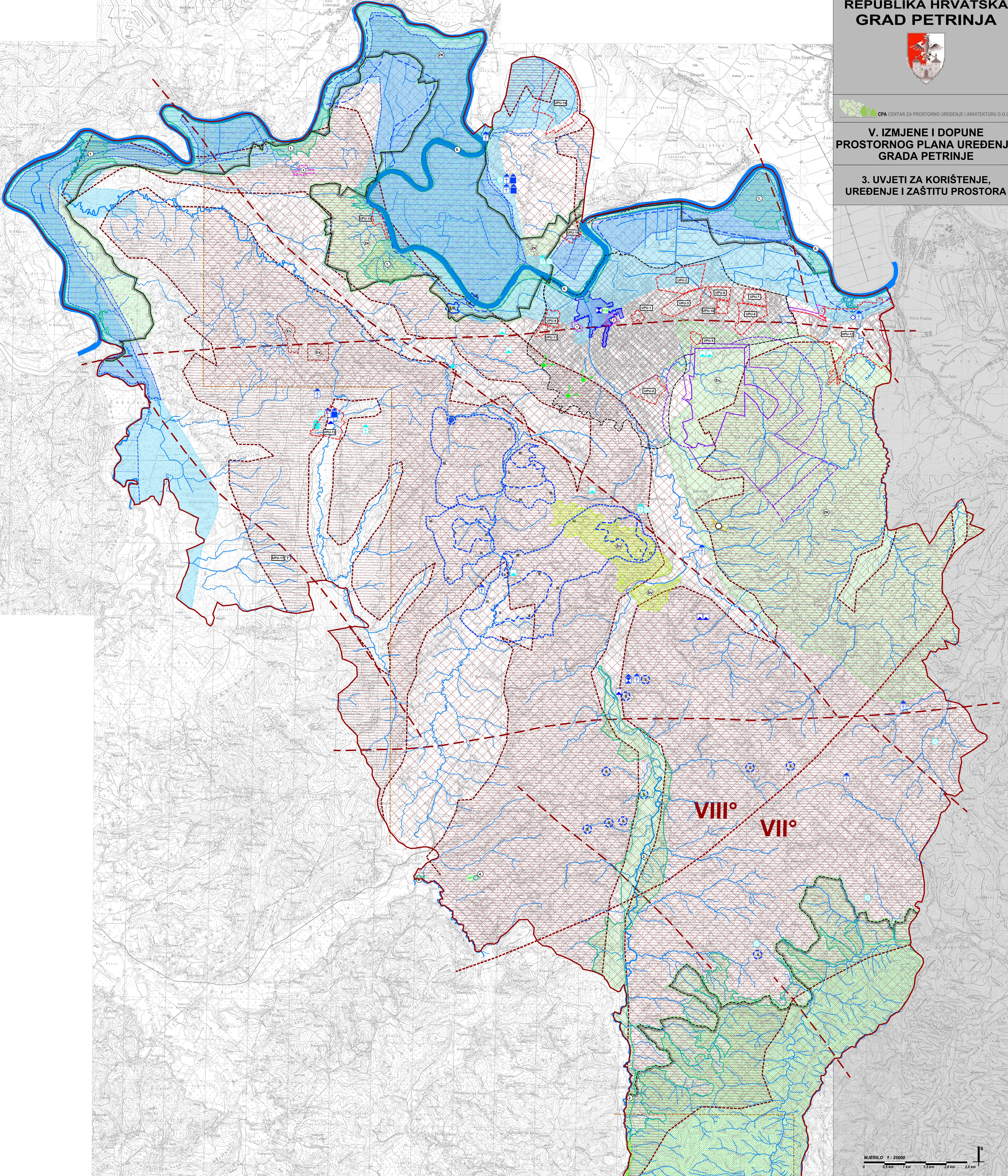

V. IZMJENE I DOPUNE
PROSTORNOG PLANA UREĐENJA
GRADA PETRINJE

3. UVJETI ZA KORIŠTENJE,
UREĐENJE I ZAŠTITU PROSTORA



MJERILO 1 : 25000

GRAD PETRINJA

V. IZMJENE I DOPUNE
PROSTORNOG PLANA UREĐENJA GRADA PETRINJE

UVJETI ZA KORIŠTENJE, UREĐENJE I ZAŠTITU PROSTORA

Broj kartografskog prikaza: 3. Mjerilo kartografskog prikaza: 1 : 25000

Odluka Gradskog vijeća Grada Petrinje o izradi
i donošenju Prostornog plana uređenja
"Srednje Petrinje" broj 02/15

Javni savjet održan je: 19. svibnja 2016. Javni savjet održan je: 15. lipnja 2016.
Posljednja javna rasprava održana je: 18. rujna 2016. Posljednja javna rasprava održana je: 28. rujna 2016.

Podatci tipova odgovornosti za provedbu javne rasprave: Prezentacija koja je izradila: M.P. Odgovorna osoba za provedbu javne rasprave: M.P.

Midjenje na plan: JAVNA USTANOVA ZAVID ZA PROSTORNO UREĐENJE I ARHITEKTURU BISKUPICE - MOČVAČKE ŽUPANIJE
Naslov: IZMJENE I DOPUNE PROSTORNOG PLANA UREĐENJA GRADA PETRINJE
(Izmjena br. 17. Zastava u prostornom uređenju, br. 153/15)

Podatci pravne osobe koja je izradila plan: M.P. Odgovorna osoba: M.P.

Podatci odgovorne voditeljice izrade plana: M.P. Odgovorna voditeljica izrade: M.P.

Podatci tipova odgovornosti za provedbu javne rasprave: M.P. Odgovorna osoba za provedbu javne rasprave: M.P.

Podatci Gradskog vijeća Grada Petrinje: M.P. Predsjednica Gradskog vijeća Grada Petrinje: M.P.

Podatci odgovorne voditeljice izrade plana: M.P. Odgovorna voditeljica izrade: M.P.

TUMAČ ZNAKOVA

	GRANICE		Ekološka mreža RH (Natura 2000)
	GRADSKA GRANICA		Područja očuvanja značajna za vrste i stanišne tipove (POVS)
	UVJETI KORIŠTENJA		1. KUPA HR2000642
	PODRUČJA POSEBNIH UVJETA KORIŠTENJA		2. PETRINJICA HR2000459
	ARHEOLOŠKA BAŠTINA		3. ZRINSKA GORA HR2001356
	ARHEOLOŠKI LOKALITET		4. SPILJA KOD SUŠALJARA HR2001193
	POVLJESNA GRADITELJSKA CJELINA		5. PODRUČJE UZ MAJU I BRUČINU HR2001387
	GRADSKA NASELJA		Područja posebnih ograničenja u korištenju
	POVLJESNI SKLOP I GRADEVINA		KRAJOBRAZ
	GRADITELJSKI SKLOP		TOČKE I POTEZI
	CIVILNA GRADEVINA		ZNAČAJNI ZA PANORAMSKE VRJEDNOSTI KRAJOBRAZA
	SAKRALNA GRADEVINA		TLO
	MEMORIJALNA BAŠTINA		Područje najvećeg intenziteta potresa (VII i viši stupanj MCS ljestvice - obuhvaća cijelo područje grada Petrinje)
	MEMORIJALNO I POVJESNO PODRUČJE		TEKTONSKI RASJEDI
	SPOMEN (MEMORIJALNI) OBJEKT		PRETEŽITO NESTABILNA PODRUČJA (inženjersko-geološka obilježja)
	ETNOLOŠKA BAŠTINA		ISTRAŽNI PROSTOR MINERALNE SIROVINE
	ETNOLOŠKA GRADEVINA		ISTRAŽNI PROSTOR "SAVA"
	ZAŠTIĆENI DIJELOVI PRIRODE		VODE
	POSEBNI REZERVAT ŠUMSKE VEGETACIJE		VISOKA RAZINA PODZEMNIH VODA - MOČVARNO TLO
	ZNAČAJNI KRAJOBRAZ		VODOVAŠTNO PODRUČJE (I, II, III. zona zaštite)
	SPOMENIK PRIRODE		VODOTOK (II. kategorija)
	SPOMENIK PARKOVNE ARHITEKTURE		PODZEMNI VODOTOK
			POPLAVNO PODRUČJE
			Područja primjene posebnih mjera uređenja i zaštite
			UREĐENJE ZEMLJIŠTA
			HIDROMELIORACIJA
			ZAŠTITA POSEBNIH VRJEDNOSTI I OBILJEŽJA
			SANACIJA ODLAGALIŠTA OTPADA
			GOLF IGRALIŠTE - PODRUČJE ZA ISTRAŽIVANJE

VOJNE LOKACIJE I GRADEVINE - ZAŠTITNE I SIGURNOSNE ZONE

	ZONA POSEBNE NAMJENE
	ZONA ZABRANJENE GRADNJE
	ZONA OGRANIČENE GRADNJE
	ZONA KONTROLIRANE GRADNJE

PODRUČJA I DIJELOVI PRIMJENE PLANSKIH MJERA ZAŠTITE

PROSTORNI PLAN PODRUČJA POSEBNIH OBILJEŽJA

GENERALNI URBANISTIČKI PLAN ("Službeni vjesnik Grada Petrinje" br. 10/07, 08/08, 42/08, 12/11, 17/12, 14/13) i 01/15)

DETALJNI PLANOVU UREĐENJA

- DPU stambenog naselja "Sarmatica" ("Službeni vjesnik Grada Petrinje" br. 40/06 i 51/09)
- DPU "Centar 1" ("Službeni vjesnik Grada Petrinje" br. 43/07 i 20/08)
- DPU poslovne zone "Močenička - Poljana" ("Službeni vjesnik Grada Petrinje" br. 22/07 i 27/11)
- DPU poslovne zone "Dumače - Istok" ("Službeni vjesnik Grada Petrinje" br. 35/07)

URBANISTIČKI PLANOVU UREĐENJA

- UPU "Vrtni grad" (UPU-1)
- UPU gospodarske zone "Sjever 1" u Petrinji (UPU-2)
- UPU gospodarske zone "Sjever 2" u Petrinji (UPU-3)
- UPU proširenja groblja av. Benedikta (UPU-4)
- UPU gospodarske zone "Jug" u Petrinji (UPU-5)
- UPU stambeno - poslovne zone "Logorišća 1" u Petrinji (UPU-6)
- UPU stambeno - poslovne zone "Logorišća 2" u Petrinji (UPU-7)
- UPU stambeno - poslovne zone "Istok" u Petrinji (UPU-8)
- UPU stambeno - poslovne zone "Zapad" u Petrinji (UPU-9)
- UPU "Slatina" (UPU-10) ("Službeni vjesnik Grada Petrinje" br. 02/13)
- UPU "Pigulj" (UPU-11)
- UPU naselja Močenička (UPU-12)
- UPU naselja Gora (UPU-13)
- UPU "Službeni vjesnik Grada Petrinje" br. 32/15)
- UPU gospodarske zone "Prokulac" u Maloj Gorici (UPU-15)
- UPU zone ugostiteljsko - turističke namjene "Sarmatica" (UPU-16)
- UPU zone športsko - rekreacijske namjene "Golf resort Grabarica" (UPU-17)
- UPU stambene zone u naselju Srednje Matrice (UPU-18) (UPU -17)
- UPU Milinski kamen u naselju Brest Pokupski (UPU-19)

NAPOMENA: nepokretna kulturna dobra za naselje Petrinja obrađena su unutar GUP-a Grada Petrinje