

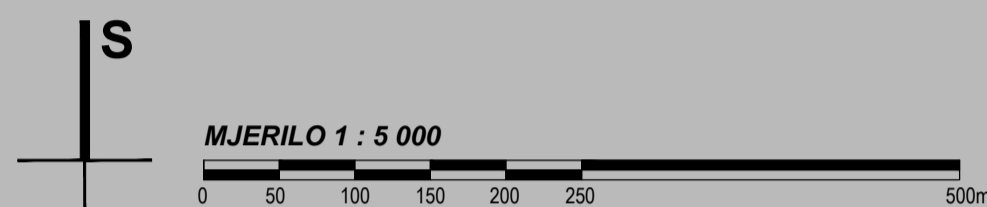

CPA CENTAR ZA PROSTORNO UREĐENJE I ARHITEKTURU D.O.O.

V. IZMJENE I DOPUNE
PROSTORNOG PLANA UREĐENJA
GRADA PETRINJE

4. GRAĐEVINSKA PODRUČJA NASELJA
4.28. LIST - SISAK 31



TUMAČ ZNAKOVA

- GRANICE
- GRANICA GRAĐEVINSKOG PODRUČJA
- RAZVOJ I UREĐENJE POVRŠINA NASELJA
IZGRAĐENI DIO GRAĐEVINSKOG PODRUČJA
- ZAŠTITNI INFRASTRUKTURNI KORIDORI
DALEKOVOD /POSTOJEĆI/

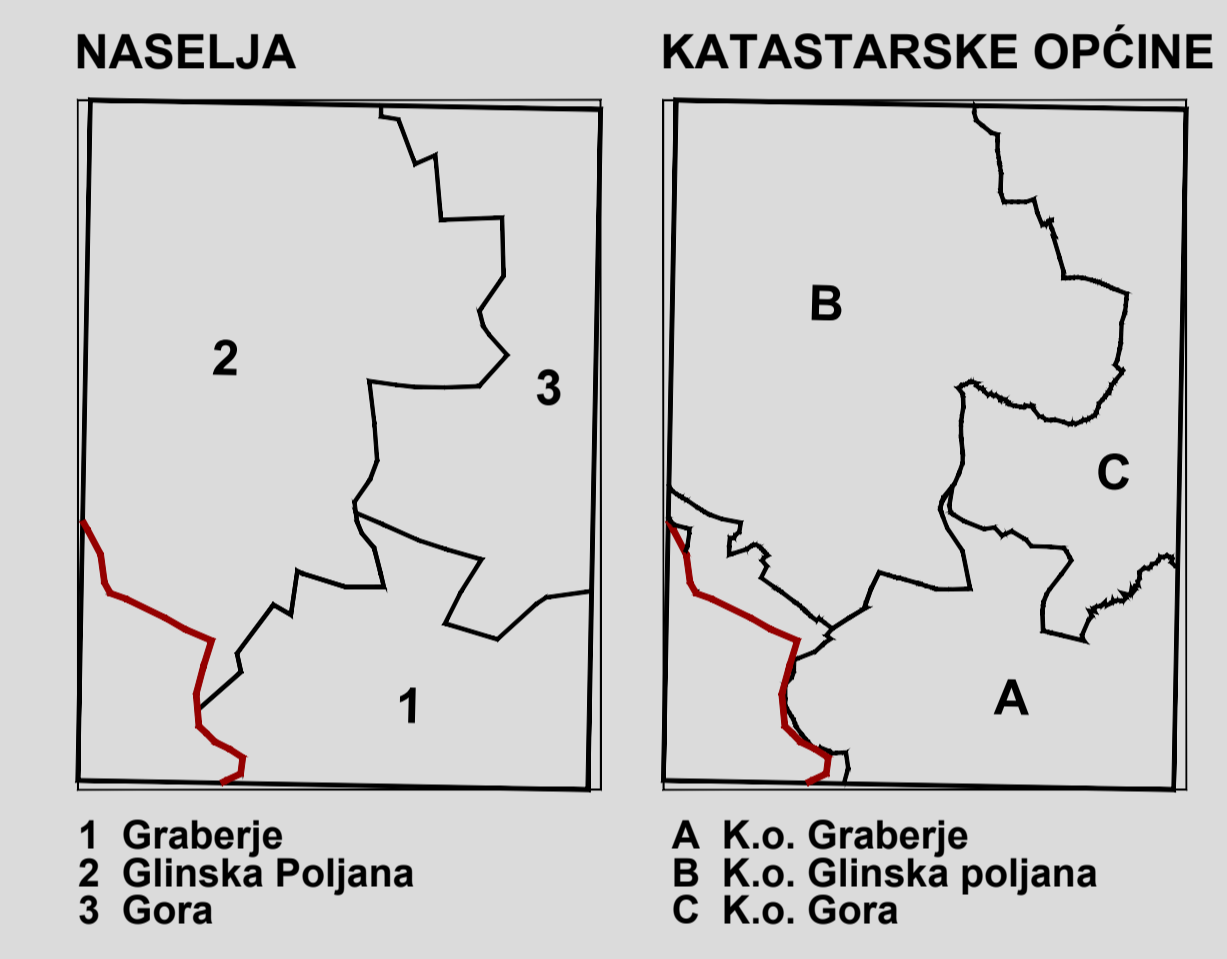
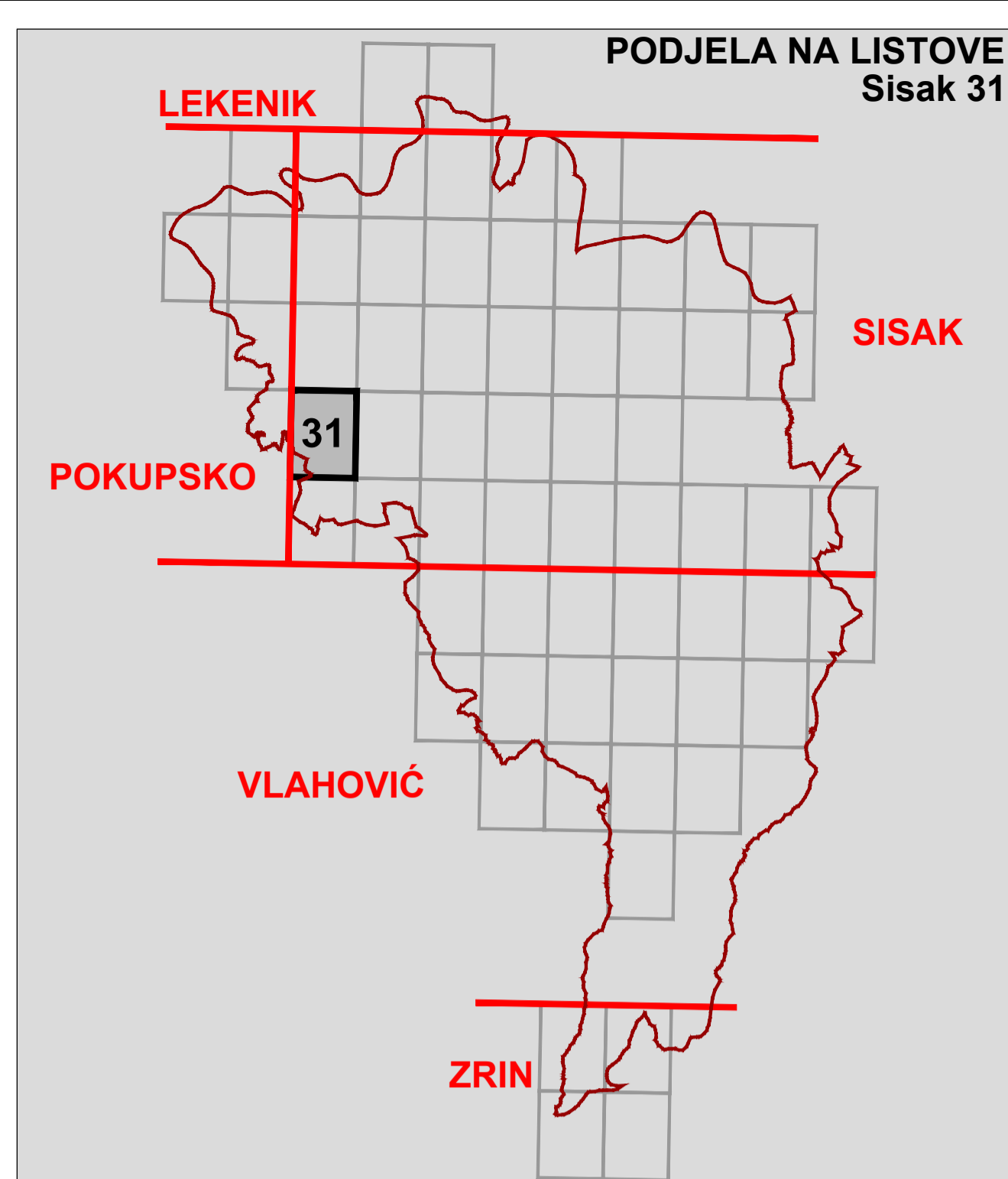
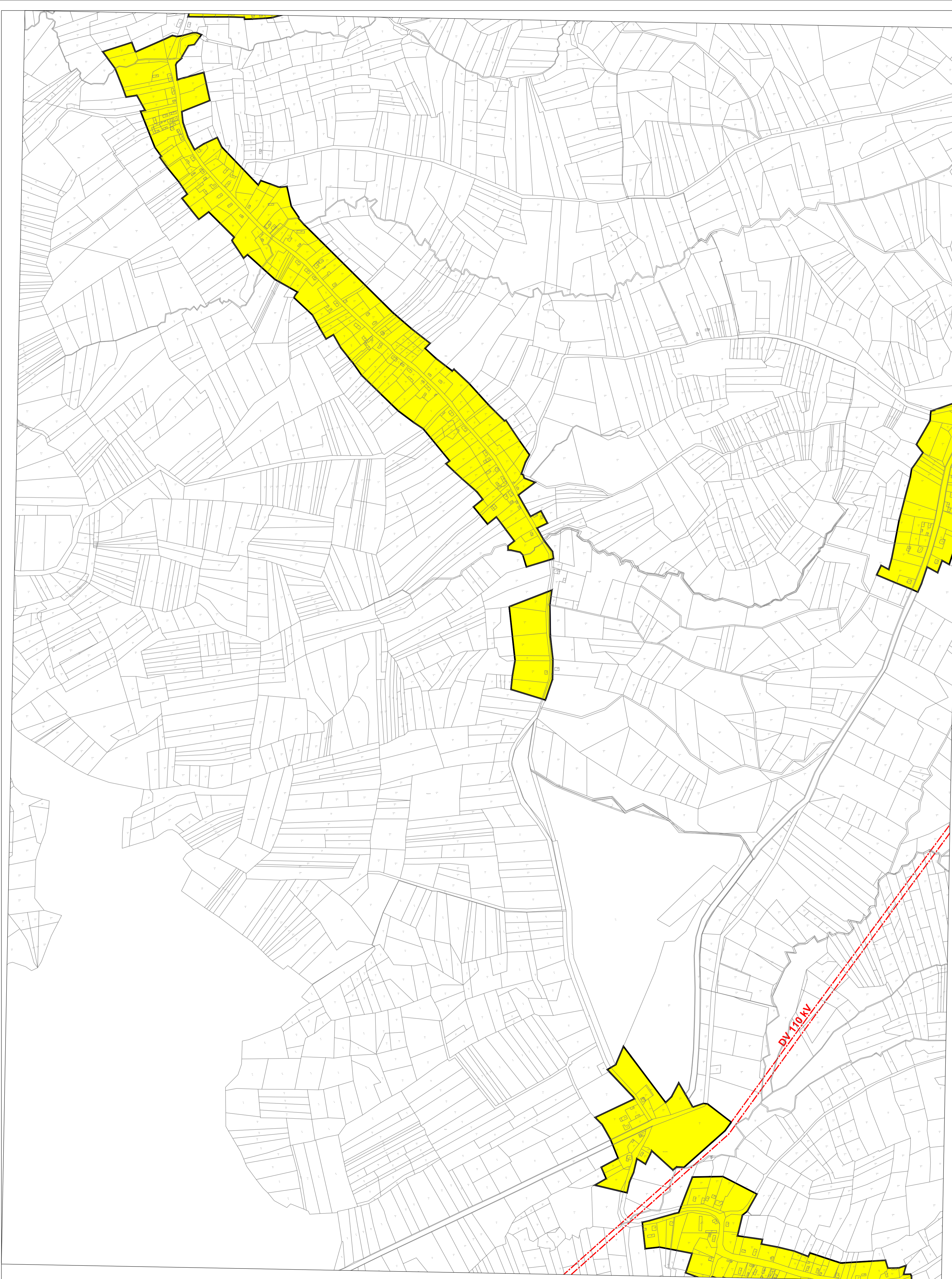

GRAD PETRINJA	
Naziv prostornog plana: V. IZMJENE I DOPUNE PROSTORNOG PLANA UREĐENJA GRADA PETRINJE Naziv kartografskog prikaza: 4. GRAĐEVINSKA PODRUČJA NASELJA LIST - SISAK 31	
Broj kartografskog prikaza: 4.28. Odluka Gradskog vijeća Grada Petrinje o izradi V. izmjena i dopuna PPUG-a Petrinje: "Službeni vjesnik", broj 18/15 Javna rasprava objavljena je: 19. svibnja 2016. Ponovna javna rasprava objavljena je: 18. rujna 2016.	Mjerilo kartografskog prikaza: 1 : 5000 Odluka Gradskog vijeća Grada Petrinje o donošenju V. izmjena i dopuna PPUG-a Petrinje: "Službeni vjesnik", broj 48/16 Javni uvid održan: od 31. svibnja do 16. lipnja 2016. Ponovni javni uvid održan: od 28. rujna do 05. listopada 2016.
Pečat tijela odgovornog za provođenje javne rasprave: M.P. Vlasta Vuglec, dipl.ing.grad.	Odgovorna osoba za provođenje javne rasprave: Vlasta Vuglec, dipl.ing.grad.
Mišljenje na plan: JAVNA USTANOVA ZAVOD ZA PROSTORNO UREĐENJE SISAČKO - MOSLAVAČKE ŽUPANIJE Klasa: 350/05/15-02/12, urbroj: 2176-117-03-16-17 od 24. listopada 2016. godine (temeljem članka 107. Zakona o prostornom uređenju, NN 153/13)	
Pravna osoba koja je izradila plan: CPA CENTAR ZA PROSTORNO UREĐENJE I ARHITEKTURU d.o.o.	
Pečat pravne osobe koja je izradila plan: M.P. Tomislav Dolečki, dipl.ing.arh.	Odgovorna osoba: Tomislav Dolečki, dipl.ing.arh.
Pečat odgovorne voditeljice izrade plana: M.P. Neda Kaminski - Kirš, dipl.ing.arh. ovaštena arhitekta urbanistica	Odgovorna voditeljica izrade Nacrta prijedloga V. izmjena i dopuna PPUG-a Petrinje: Neda Kaminski - Kirš, dipl.ing.arh. ovaštena arhitekta urbanistica
Stručni tim u izradi plana: 1. Tomislav Dolečki, dipl.ing.arh. 2. Neda Kaminski - Kirš, dipl.ing.arh. 3. mr.sc. Zrinka Tadić, dipl.ing.arh. 4. Dora Dolečki - Glasinović, dipl.ing.arh.	
Suradnja u izradi plana: 1. Igor Grubišić, dipl.ing.grad. 2. Barbara Vajdić, dipl.geoc. 3. Nataša Horvat, dipl.ing.biolog. 4. Josip Stefičić, dipl.iur.	
Pečat Gradskog vijeća Grada Petrinje: M.P. Sanja Lovrenović, mag.prim.educ.	Predsjednica Gradskog vijeća Grada Petrinje: Sanja Lovrenović, mag.prim.educ.
Istovjetnost ovog prostornog plana s izvornikom ovjerava: (ime, prezime, potpis)	
Pečat nadležnog tijela: M.P.	