

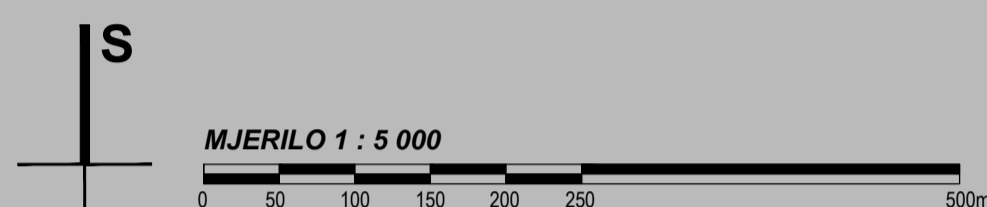

CPA CENTAR ZA PROSTORNO UREĐENJE I ARHITEKTURU D.O.O.

V. IZMJENE I DOPUNE
PROSTORNOG PLANA UREĐENJA
GRADA PETRINJE

4. GRAĐEVINSKA PODRUČJA NASELJA
4.43. LIST - VLAHOVIĆ 3



TUMAČ ZNAKOVA

GRANICE

GRANICA GRAĐEVINSKOG PODRUČJA

RAZVOJ I UREĐENJE POVRŠINA NASELJA

IZGRAĐENI DIO GRAĐEVINSKOG PODRUČJA

RAZVOJ I UREĐENJE POVRŠINA IZVAN NASELJA

GROBLJE - POSTOJEĆE

ZAŠTITNI INFRASTRUKTURNI KORIDORI

CESTOVNI KORIDOR /PLANIRANI/

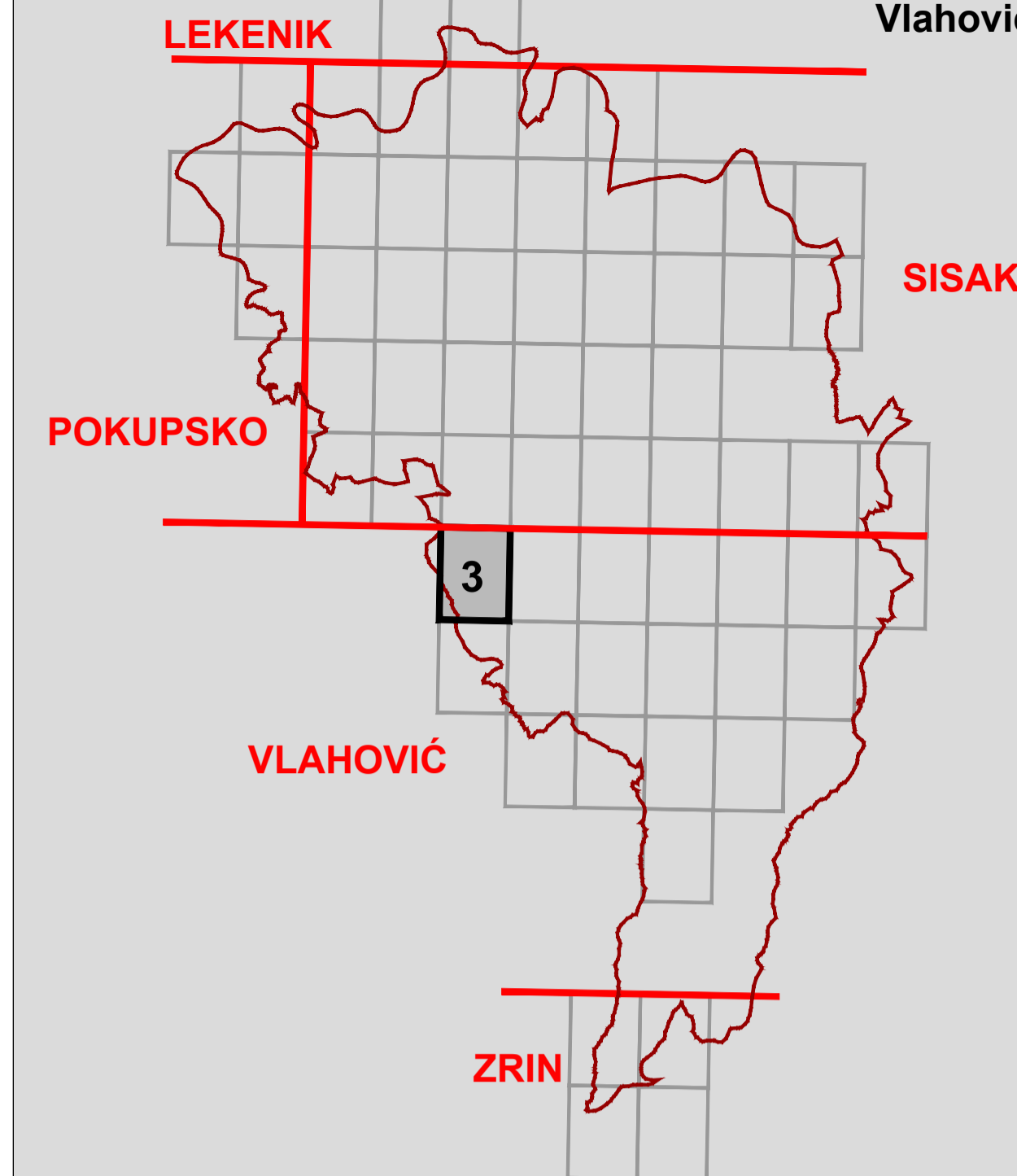
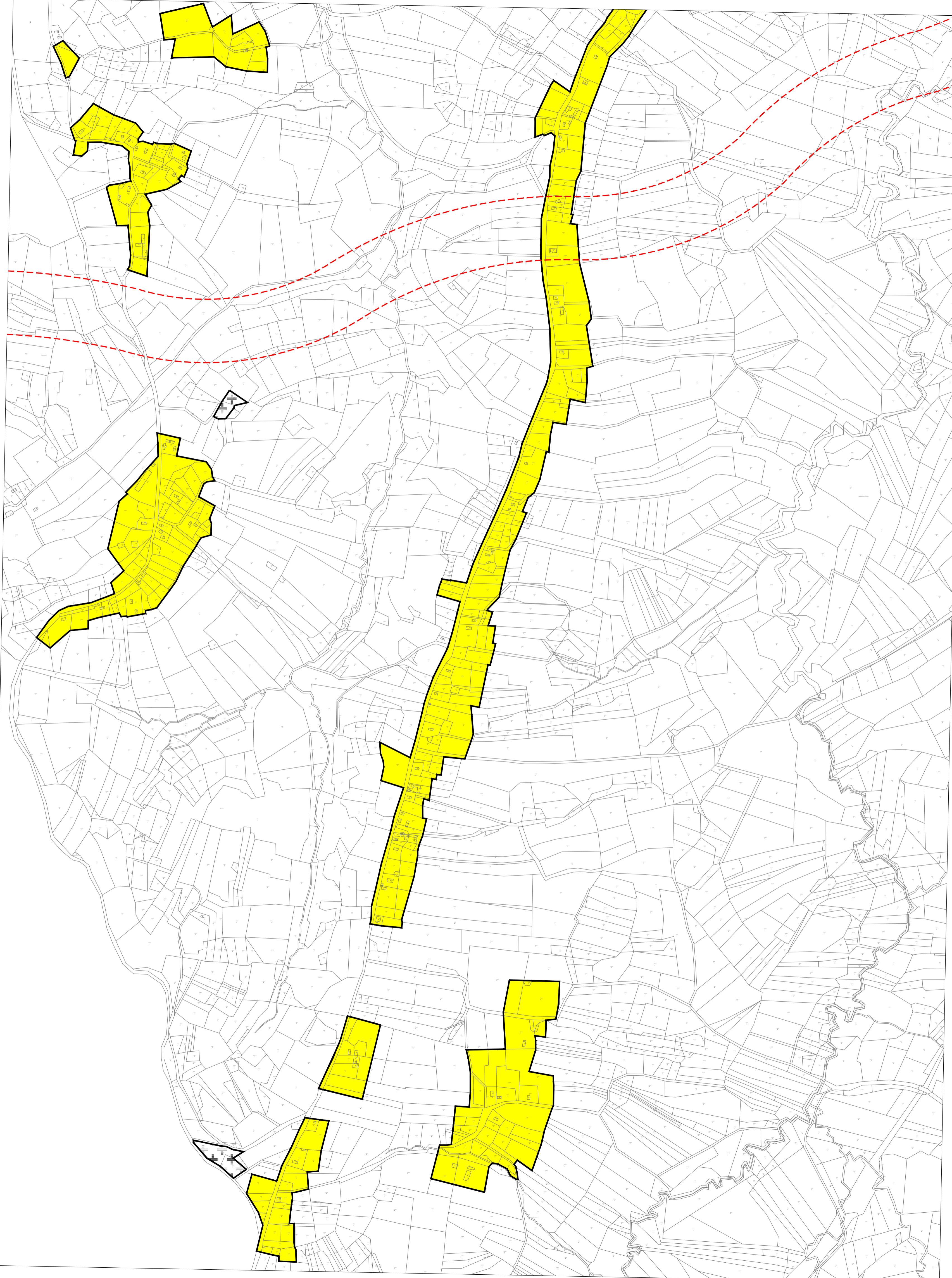

NASELJA

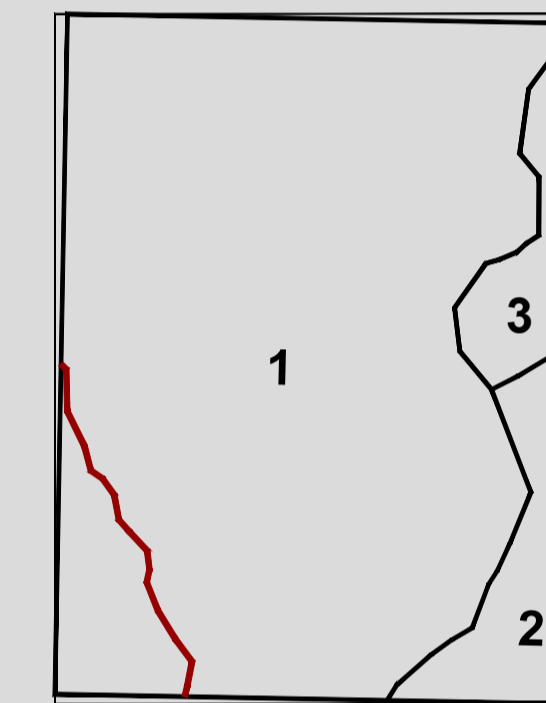

1 Luščani
2 Grabovac Banski
3 Donja Bačuga

KATASTARSKE OPĆINE

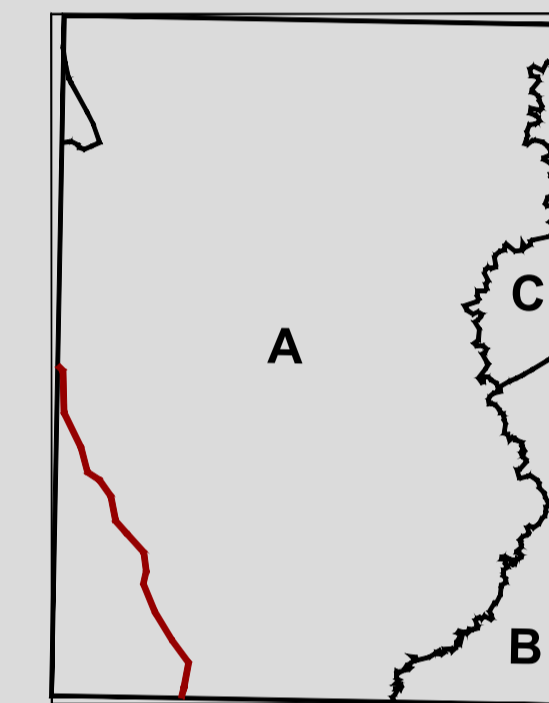

A K.o. Luščani
B K.o. Grabovac Banski
C K.o. Bačuga

GRAD PETRINJA

Naziv prostornog plana: V. IZMJENE I DOPUNE
PROSTORNOG PLANA UREĐENJA GRADA PETRINJE

Naziv kartografskog prikaza: 4. GRAĐEVINSKA PODRUČJA NASELJA
LIST - VLAHOVIĆ 3

Broj kartografskog prikaza: 4.43.	Mjerilo kartografskog prikaza: 1 : 5000
Odluka Gradskog vijeća Grada Petrinje o izradi V. izmjena i dopuna PPUG-a Petrinje: "Službeni vjesnik", broj 18/15	Odluka Gradskog vijeća Grada Petrinje o donošenju V. izmjena i dopuna PPUG-a Petrinje: "Službeni vjesnik", broj 48/16
Javna rasprava objavljena je: 19. svibnja 2016. Ponovna javna rasprava objavljena je: 18. rujna 2016.	Javni uvid održan: od 31. svibnja do 16. lipnja 2016. Ponovni javni uvid održan: od 28. rujna do 05. listopada 2016.
Pečat tijela odgovornog za provođenje javne rasprave:	Odgovorna osoba za provođenje javne rasprave:

M.P.

Vlasta Vuglec, dipl.ing.grad.

Mišljenje na plan: JAVNA USTANOVA ZAVOD ZA PROSTORNO UREĐENJE SISAČKO - MOSLAVAČKE ŽUPANIJE
Klasa: 360-05/16-02/12, urbroj: 2178-117-03-16-17 od 24. listopada 2016. godine
(temeljem članka 107. Zakona o prostornom uređenju, NN 153/13)

Pravna osoba koja je izradila plan: CPA CENTAR ZA PROSTORNO UREĐENJE I ARHITEKTURU d.o.o.

Pečat pravne osobe koja je izradila plan: M.P.

Odgovorna osoba:

Tomislav Dolečki, dipl.ing.arh.

Pečat odgovorne voditeljice izrade plana: M.P.

Odgovorna voditeljica izrade Nacrta prijedloga V. Izmjena i dopuna PPUG-a Petrinje

Stručni tim u izradi plana:

1. Tomislav Dolečki, dipl.ing.arh.
2. Neda Kaminski - Kirš, dipl.ing.arh.
3. mr.sc. Zrinka Tadić, dipl.ing.arh.
4. Dora Dolečki - Glasinović, dipl.ing.arh.

Suradnja u izradi plana:

1. Igor Grubišić, dipl.ing.grad.
2. Barbara Vajdić, dipl.oecoc.
3. Nataša Horvat, dipl.ing.biolog.
4. Josip Stefičić, dipl.iur.

Pečat Gradskog vijeća Grada Petrinje: M.P.

Predsjednica Gradskog vijeća Grada Petrinje:

Sanja Lovrenović, mag.prim.educ.

Istovjetnost ovog prostornog plana s izvornikom ovjerava: (ime, prezime, potpis)

Pečat nadležnog tijela: M.P.