

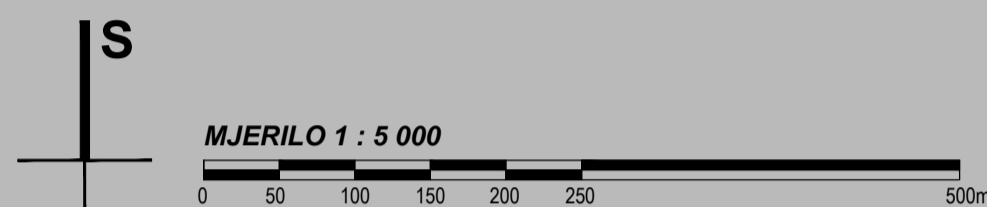

CPA CENTAR ZA PROSTORNO UREĐENJE I ARHITEKTURU D.O.O.

II. IZMJENE I DOPUNE
PROSTORNOG PLANA UREĐENJA
GRADA PETRINJE

4. GRAĐEVINSKA PODRUČJA NASELJA
4.48. LIST - VLAHOVIĆ 8



TUMAČ ZNAKOVA

GRANICE

GRANICA GRAĐEVINSKOG PODRUČJA

RAZVOJ I UREĐENJE POVRŠINA NASELJA

IZGRAĐENI DIO GRAĐEVINSKOG PODRUČJA

RAZVOJ I UREĐENJE POVRŠINA IZVAN NASELJA

GROBLJE - POSTOJEĆE

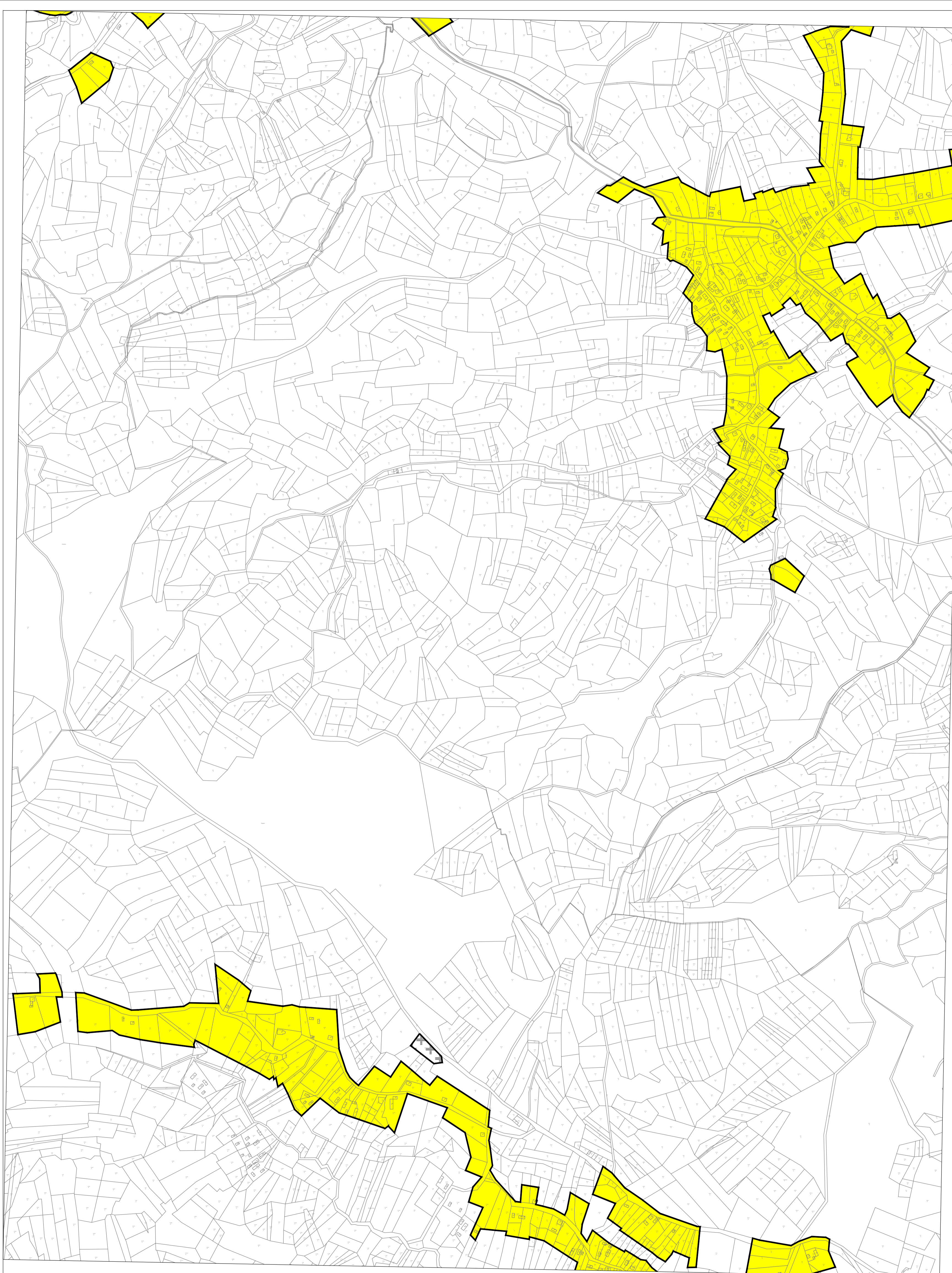

NASELJA

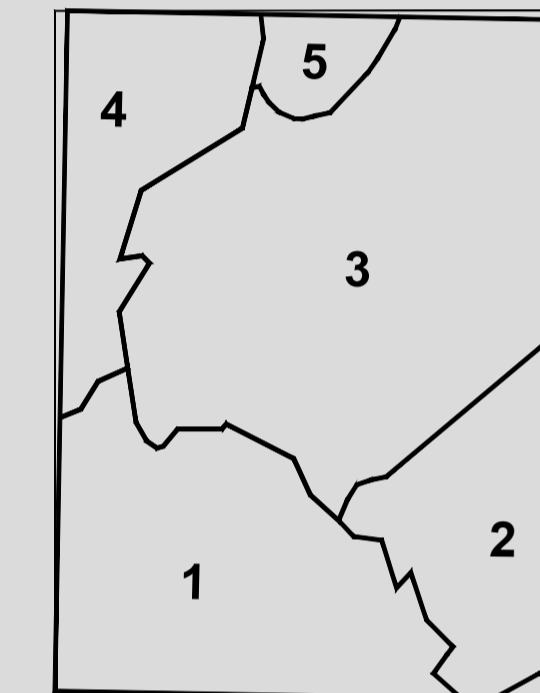

- 1 Jošavica
- 2 Bijelnik
- 3 Blinja
- 4 Moštanica
- 5 Petkovac

KATASTARSKE OPĆINE

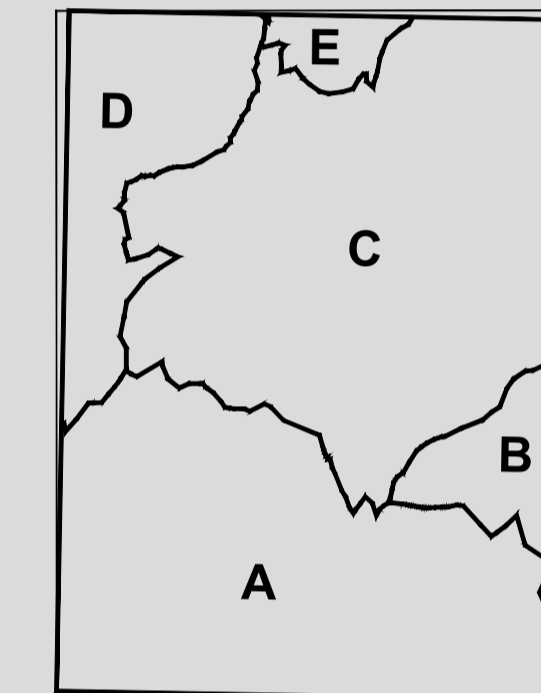

- A K.o. Jošavica
- B K.o. Bijelnik
- C K.o. Blinja
- D K.o. Moštanica
- E K.o. Petkovac

GRAD PETRINJA

Naziv prostornog plana: V. IZMJENE I DOPUNE
PROSTORNOG PLANA UREĐENJA GRADA PETRINJE

Naziv kartografskog prikaza: 4. GRAĐEVINSKA PODRUČJA NASELJA
LIST - VLAHOVIĆ 8

Broj kartografskog prikaza: 4.48.	Mjerilo kartografskog prikaza: 1 : 5000
Odluka Gradskog vijeća Grada Petrinje o izradi V. izmjena i dopuna PPUG-a Petrinje: "Službeni vjesnik", broj 18/15	Odluka Gradskog vijeća Grada Petrinje o donošenju V. izmjena i dopuna PPUG-a Petrinje: "Službeni vjesnik", broj 48/16
Javna rasprava objavljena je: 19. svibnja 2016. Ponovna javna rasprava objavljena je: 18. rujna 2016.	Javni uvid održan: od 31. svibnja do 16. lipnja 2016. Ponovni javni uvid održan: od 28. rujna do 05. listopada 2016.
Pečat tijela odgovornog za provođenje javne rasprave: M.P.	Odgovorna osoba za provođenje javne rasprave: Vlasta Vučlec, dipl.ing.grad.

Mišljenje na plan: JAVNA USTANOVA ZAVOD ZA PROSTORNO UREĐENJE SISAČKO - MOSLAVAČKE ŽUPANIJE
Klasa: 360-05/16-02/12, urbroj: 2178-117-03-16-17 od 24. listopada 2016. godine
(temeljem članka 107. Zakona o prostornom uređenju, NN 153/13)

Pravna osoba koja je izradila plan: CPA CENTAR ZA PROSTORNO UREĐENJE I ARHITEKTURU d.o.o.	Odgovorna osoba: Tomislav Dolečki, dipl.ing.arh.
Pečat pravne osobe koja je izradila plan: M.P.	Odgovorna voditeljica izrade Nacrta prijedloga V. Izmjena i dopuna PPUG-a Petrinje: Nedra Kaminski - Kirš, dipl.ing.arh. ovaštena arhitekta urbanistica
Pečat odgovorne voditeljice izrade plana: M.P.	Suradnja u izradi plana: 1. Igor Grubišić, dipl.ing.grad. 2. Barbara Vajdić, dipl.oecoc. 3. Nataša Horvat, dipl.ing.biolog. 4. Josip Stefičić, dipl.iur.

Stručni tim u izradi plana: 1. Tomislav Dolečki, dipl.ing.arh. 2. Nedra Kaminski - Kirš, dipl.ing.arh. 3. mr.sc. Zrinka Tadić, dipl.ing.arh. 4. Dora Dolečki - Glasinović, dipl.ing.arh.	Pečat Gradskog vijeća Grada Petrinje: M.P.
Pečat Gradskog vijeća Grada Petrinje: M.P.	Predsjednica Gradskog vijeća Grada Petrinje: Sanja Lovrenović, mag.prim.educ.
Istovjetnost ovog prostornog plana s izvornikom ovjerava: (ime, prezime, potpis)	Pečat nadležnog tijela: M.P.