# REPUBLIKA HRVATSKA
# GRAD PETRINJA

CPA CENTAR ZA PROSTORNO UREĐENJE I ARHITEKTURU D.O.O.

## VI. IZMJENE I DOPUNE PROSTORNOG PLANA UREĐENJA GRADA PETRINJE

## 3. UVJETI ZA KORIŠTENJE, UREĐENJE I ZAŠTITU PROSTORA

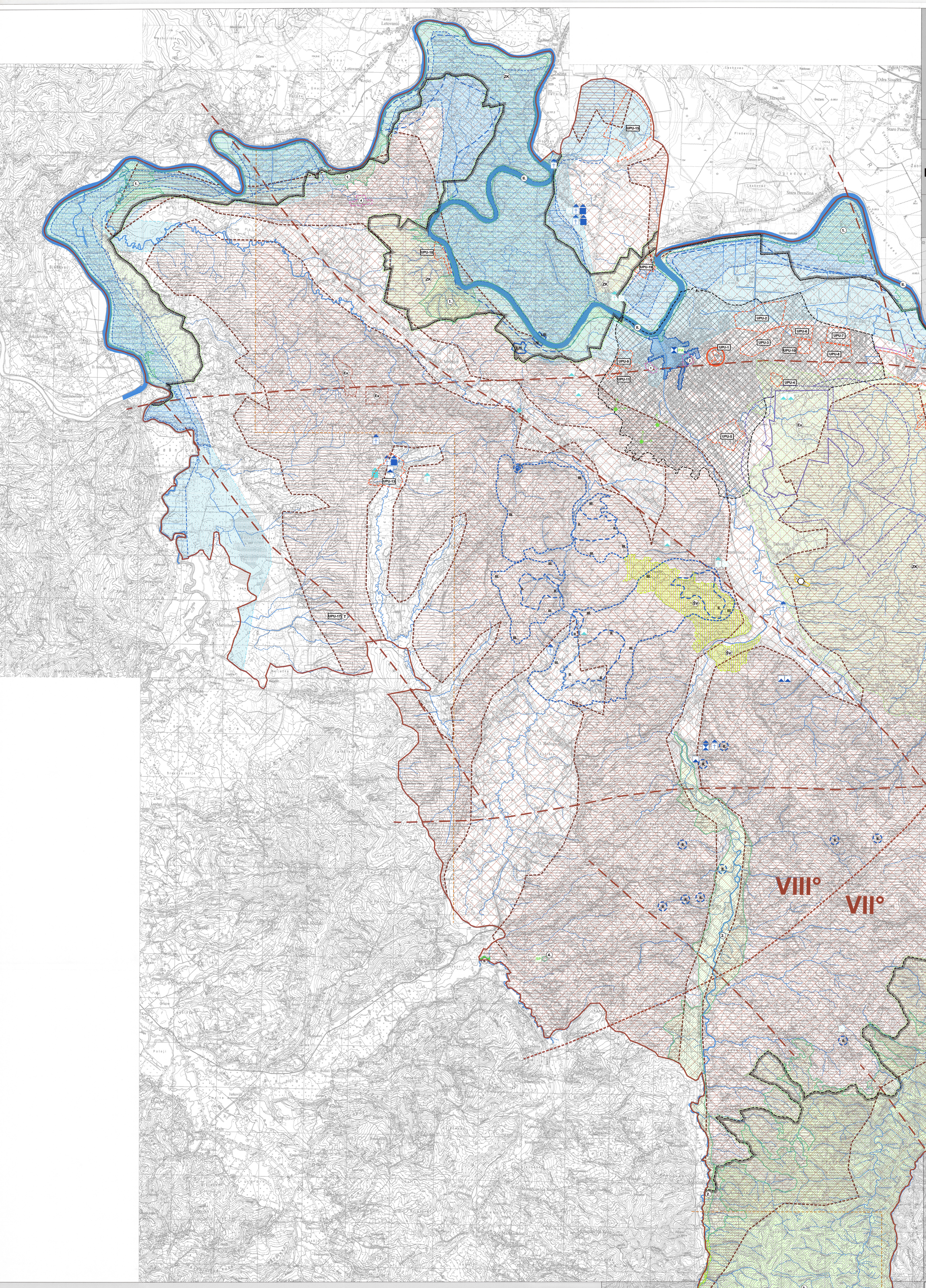


## TUMAČ ZNAKOVA

postojeće | planirano

### GRANICE

- GRADSKA GRANICA
- OBUHVAT VI. IZMJENA I DOPUNA PPUG-a

### UVJETI KORIŠTENJA

**PODRUČJA POSEBNIH UVJETA KORIŠTENJA**

ARHEOLOŠKA BAŠTINA
- ARHEOLOŠKI LOKALITET

POVIJESNA GRADITELJSKA CJELINA
- GRADSKA NASELJA
- SEOSKA NASELJA

POVIJESNI SKLOP I GRAĐEVINA
- GRADITELJSKI SKLOP
- CIVILNA GRAĐEVINA
- SAKRALNA GRAĐEVINA

MEMORIJALNA BAŠTINA
- MEMORIJALNO I POVIJESNO PODRUČJE
- SPOMEN (MEMORIJALNI) OBJEKT

ETNOLOŠKA BAŠTINA
- ETNOLOŠKA GRAĐEVINA

ZAŠTIĆENI DIJELOVI PRIRODE
- ŠV — POSEBNI REZERVAT ŠUMSKE VEGETACIJE
- ZK — ZK — ZNAČAJNI KRAJOBRAZ
- SP — SPOMENIK PRIRODE
- PA — SPOMENIK PARKOVNE ARHITEKTURE

**EKOLOŠKA MREŽA RH (NATURA 2000)**

PODRUČJA OČUVANJA ZNAČAJNA ZA VRSTE I STANIŠNE TIPOVE (POVS)
1. KUPA HR2000642
2. PETRINJČICA HR2000459
3. ZRINSKA GORA HR2001356
4. ŠPILJA KOD ŠUŠNJARA HR2001193
5. PODRUČJE UZ MAJU I BRUĆINU HR2001387

**PODRUČJA POSEBNIH OGRANIČENJA U KORIŠTENJU**

KRAJOBRAZ
- TOČKE I POTEZI ZNAČAJNI ZA PANORAMSKE VRIJEDNOSTI KRAJOBRAZA

TLO
- VIII° VII° — PODRUČJE NAJVEĆEG INTENZITETA POTRESA (VII i viši stupanj MCS ljestvice - obuhvaća cijelo područje grada Petrinje)
- TEKTONSKI RASJEDI
- PRETEŽITO NESTABILNA PODRUČJA (inžinjersko-geološka obilježja)
- Ex — ISTRAŽNI PROSTOR MINERALNE SIROVINE
- ISTRAŽNI PROSTOR "SAVA"

VODE
- VISOKA RAZINA PODZEMNIH VODA - MOČVARNO TLO
- I. II. III. — VODOZAŠTITNO PODRUČJE (I., II. i III. zona zaštite)
- II. — VODOTOK (II. kategorija)
- PODZEMNI VODOTOK
- POPLAVNO PODRUČJE

**PODRUČJA PRIMJENE POSEBNIH MJERA UREĐENJA I ZAŠTITE**

UREĐENJE ZEMLJIŠTA
- HIDROMELIORACIJA

ZAŠTITA POSEBNIH VRIJEDNOSTI I OBILJEŽJA
- SANACIJA ODLAGALIŠTA OTPADA

**VOJNE LOKACIJE I GRAĐEVINE - ZAŠTITNE I SIGURNOSNE ZONE**
- ZONA POSEBNE NAMJENE
- ZONA ZABRANJENE GRADNJE
- ZONA OGRANIČENE GRADNJE
- ZONA KONTROLIRANE GRADNJE

**PODRUČJA I DIJELOVI PRIMJENE PLANSKIH MJERA ZAŠTITE**

PROSTORNI PLAN PODRUČJA POSEBNIH OBILJEŽJA

GENERALNI URBANISTIČKI PLAN
("Službeni vjesnik Grada Petrinje" br. 10/07, 08/08, 42/08, 12/11, 17/12, 14/13 i 18/15)

DETALJNI PLANOVI UREĐENJA
1 - DPU stambenog naselja "Sajmište" ("Službeni vjesnik Grada Petrinje" br. 40/06 i 51/09)
2 - DPU "Centar 1" ("Službeni vjesnik Grada Petrinje" br. 43/07 i 20/08)
3 - DPU poslovne zone "Moščenica - Poljana" ("Službeni vjesnik Grada Petrinje" br. 22/07 i 27/11)
4 - DPU poslovne zone "Dumače - istok" ("Službeni vjesnik Grada Petrinje" br. 35/07)

URBANISTIČKI PLANOVI UREĐENJA
- UPU-1 — UPU UPU-1 u Petrinji (UPU-1)
- UPU gospodarske zone "Sjever 1" u Petrinji (UPU-2)
- UPU gospodarske zone "Sjever 2" u Petrinji (UPU-3)
- UPU proširenja groblja sv. Benedikta (UPU-4)
- UPU gospodarske zone "Jug" u Petrinji (UPU-5)
- UPU stambeno - poslovne zone "Logorišće 1" u Petrinji (UPU-6)
- UPU stambeno - poslovne zone "Logorišće 2" u Petrinji (UPU-7)
- UPU stambeno - poslovne zone "Istok" u Petrinji (UPU-8)
- UPU stambeno - poslovne zone "Zapad" u Petrinji (UPU-9)
- UPU "Slatina" (UPU-10) ("Službeni vjesnik Grada Petrinje" br. 02/13)
- UPU "Pigik" (UPU-11)
- UPU naselja Moščenica (UPU-12)
- UPU naselja Gora (UPU-13) ("Službeni vjesnik Grada Petrinje" br. 32/15)
- UPU gospodarske zone "Podrušinovec" u Maloj Gorici (UPU-15)
- UPU zone ugostiteljsko - turističke namjene "Šamarica" (UPU-16)
- UPU zone športsko - rekreacijske namjene "Golf resort Graberje" (UPU -17)
- UPU stambene zone u naselju Srednje Mokrice (UPU-18) ("Službeni vjesnik Grada Petrinje" br. 06/15)
- UPU Mlinski kamen u naselju Brest Pokupski (UPU-19)

- T — GOLF IGRALIŠTE - PODRUČJE ZA ISTRAŽIVANJE

**NAPOMENA: nepokretna kulturna dobra za naselje Petrinja obrađena su unutar GUP-a Grada Petrinje**

## GRAD PETRINJA

| | |
|---|---|
| Naziv prostornog plana: VI. IZMJENE I DOPUNE PROSTORNOG PLANA UREĐENJA GRADA PETRINJE | |
| Naziv kartografskog prikaza: UVJETI ZA KORIŠTENJE, UREĐENJE I ZAŠTITU PROSTORA | |
| Broj kartografskog prikaza: 3. | Mjerilo kartografskog prikaza: 1 : 25000 |
| Odluka Gradskog vijeća Grada Petrinje o izradi VI. izmjena i dopuna Prostornog plana uređenja Grada Petrinje, V. izmjena i dopuna Generalnog urbanističkog plana grada Petrinje i Urbanističkog plana uređenja UPU-1 u Petrinji: "Službeni vjesnik", broj 77/19 i 02/20 - ispravak | Odluka Gradskog vijeća Grada Petrinje o donošenju VI. izmjena i dopuna PPUG-a Petrinje: "Službeni vjesnik", broj 62/20 |
| Javna rasprava objavljena je 02. kolovoza 2020. | Javni uvid održan: od 18. kolovoza do 03. rujna 2020. |
| Pečat tijela odgovornog za provođenje javne rasprave: M.P. | Odgovorna osoba za provođenje javne rasprave: Vlasta Vuglec, dipl.ing.grad. |
| Mišljenje na plan: JAVNA VATROGASNA ZAJEDNICA ZAVOD ZA PROSTORNO UREĐENJE SISAČKO - MOSLAVAČKE ŽUPANIJE klasa: 350-02/20-02/03, urbroj: 2176-117-03-20-5 od 10. rujna 2020. godine (temeljem članka 107. Zakona o prostornom uređenju, NN 153/13, 65/17, 114/18, 39/19 i 98/19) | |
| Pravna osoba koja je izradila plan: CPA CENTAR ZA PROSTORNO UREĐENJE I ARHITEKTURU d.o.o. | |
| Pečat pravne osobe koja je izradila plan: M.P. CPA CENTAR ZA PROSTORNO UREĐENJE I ARHITEKTURU d.o.o. Gorička 2, Zagreb | Odgovorna osoba: Tomislav Dolečki, dipl.ing.arh. |
| Pečat odgovorne voditeljice izrade plana: M.P. NEDA KAMINSKI-KIRIĆ dipl.ing.arh. OVLAŠTENA ARHITEKTICA URBANISTIČKA A-U 98 | Odgovorna voditeljica izrade Nacrta prijedloga VI. Izmjena i dopuna PPUG-a Petrinje: Neda Kaminski - Kirić, dipl.ing.arh. ovlaštena arhitektica urbanistica |
| Stručni tim u izradi plana: 1. Neda Kaminski - Kirić, dipl.ing.arh. 2. Tomislav Dolečki, dipl.ing.arh. 3. mr.sc. Zrinka Tadić, dipl.ing.arh. 4. Dora Dolečki - Glasinović, dipl.ing.arh. | Suradnja u izradi plana: 1. Igor Grubišić, dipl.ing.grad. 2. Barbara Vajdić, dipl.oecc. 3. Josip Štefičić, dipl.iur. |
| Pečat Gradskog vijeća Grada Petrinje: M.P. | Predsjednik Gradskog vijeća Grada Petrinje: Nenad Radošević, mag.iur. |
| Istovjetnost ovog prostornog plana s izvornikom ovjerava: (ime, prezime, potpis) | Pečat nadležnog tijela: M.P. |