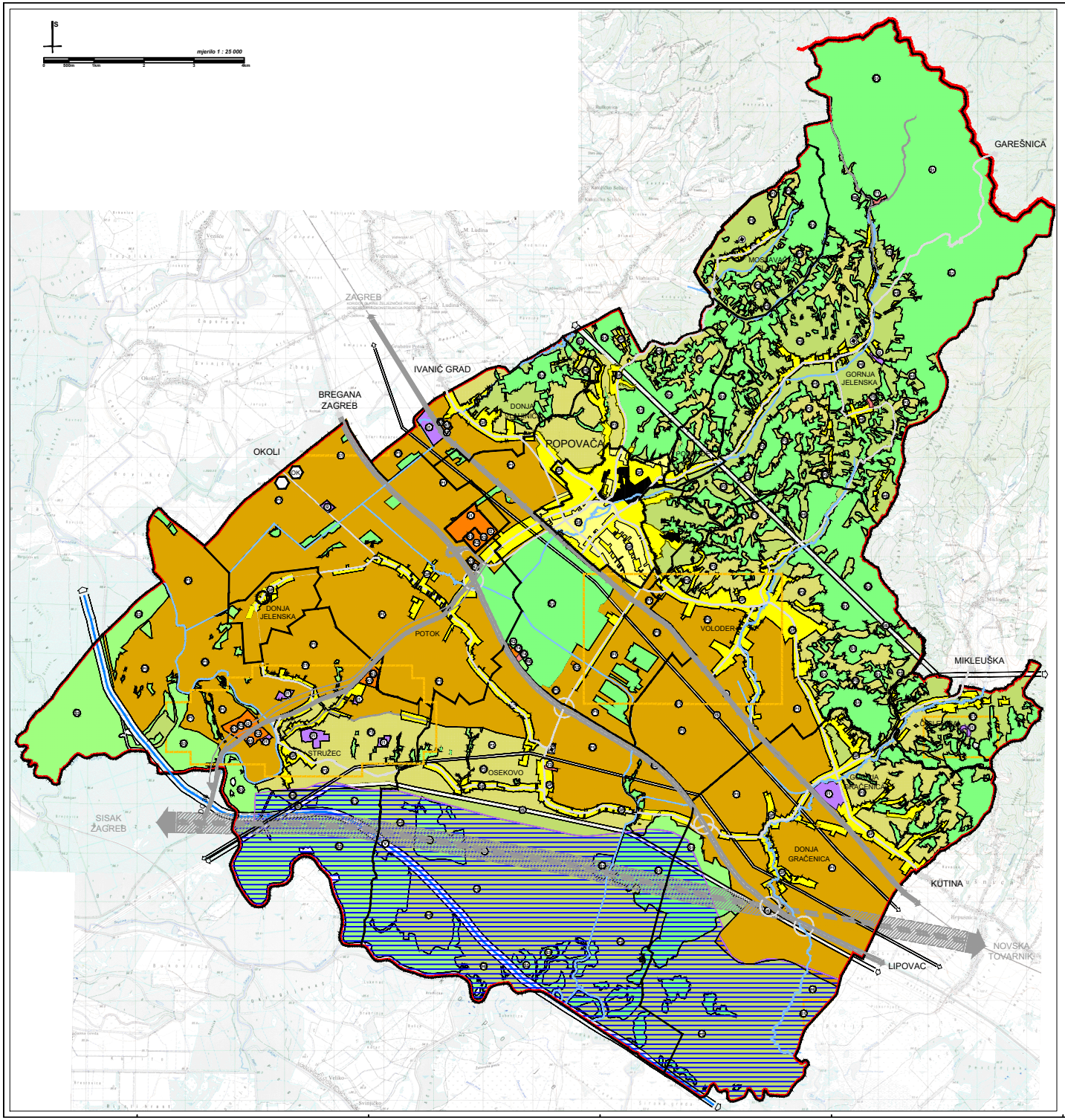

Naručitelj:

REPUBLIKA HRVATSKA
SISAČKO - MOSLAVAČKA ŽUPANIJA
OPĆINA POPOVAČA

Izvršitelj:
Centar za prostorno uređenje i arhitekturu d.o.o.

IV. IZMJENE I DOPUNE PROSTORNOG PLANA UREĐENJA OPĆINE POPOVAČA

2. KORIŠTENJE I NAMJENA PROSTORA

TERITORIJALNE I STATISTIČKE GRANICE
- ŽUPANIJSKA GRANICA (ŽUPANIJA SISAČKO - MOSLAVAČKA)
- GRANICA OPĆINE POPOVAČA
- GRANICA NASELJA

OSTALE GRANICE
- OBUHVAT PROSTORNOG PLANA UREĐENJA OPĆINE POPOVAČA
- GRAĐEVINSKO PODRUČJE (IZGRAĐENI I NEIZGRAĐENI DIO)

RAZVOJ I UREĐENJE POVRŠINA NASELJA
- IZGRAĐENI I NEIZGRAĐENI DIO GRAĐEVINSKOG PODRUČJA NASELJA (NASELJA POVRŠINE VEĆE OD 20,0 ha)
- IZGRAĐENI I NEIZGRAĐENI DIO GRAĐEVINSKOG PODRUČJA NASELJA (NASELJA POVRŠINE MANJE OD 20,0 ha)

RAZVOJ I UREĐENJE POVRŠINA IZVAN NASELJA
GOSPODARSKA NAMJENA
- PROIZVODNA (PRETEŽITO IZGRADENA - I1, PRETEŽITO ZELENA - I2)
- POVRŠINE ZA ISKORIŠTAVANJE MINERALNIH SIROVINA (KOPOVI/OTVORENO POLJE)
- POSLOVNA (PRETEŽITO IZGRAĐENA - K1, PRETEŽITO TRGOVAČKA - K2, KOMUNALNO SERVISNA - K3)
- UGOSTITELJSKO TURISTIČKA (HOTEL - T1, KAMP - T2, MOTEL - T4, OSTALO - T5)
- ŠPORTSKO - REKREACIJSKA NAMJENA (GOLF - R4)

POLJOPRIVREDNO TLO ISKLJUČIVO OSNOVNE NAMJENE
- OSOBITO VRIJEDNO OBRADIVO TLO
- OSTALA OBRADIVA TLA

ŠUMA ISKLJUČIVO OSNOVNE NAMJENE
- GOSPODARSKA ŠUMA
- ŠUMA POSEBNE NAMJENE
- OSTALO POLJOPRIVREDNO TLO, ŠUME I ŠUMSKO ZEMLJIŠTE
- VODENE POVRŠINE (VODOTOCI/ RETENCIJE)
- GROBLJE

OBRADA, SKLADIŠTENJE, ODLAGANJE OTPADA I PROČIŠĆAVANJE OTPADNIH VODA
- GRAĐEVINA ZA RAZVRSTAVANJE OTPADA
- OK — ODLAGALIŠTE OTPADA (OK - KOMUNALNI OTPAD) LOKACIJA ZA ISTRAŽIVANJE
- UREĐAJ ZA PROČIŠĆAVANJE OTPADNIH VODA

IZMJENE I DOPUNE
- PROŠIRENJE GRAĐEVINSKOG PODRUČJA

SISAČKO - MOSLAVAČKA ŽUPANIJA
OPĆINA POPOVAČA

Naziv prostornog plana: **IV. IZMJENE I DOPUNE PROSTORNOG PLANA UREĐENJA OPĆINE POPOVAČA**

Naziv kartografskog prikaza: KORIŠTENJE I NAMJENA PROSTORA

Broj kartografskog prikaza: 2.	Mjerilo kartografskog prikaza: 1 : 25 000
Odluka općinskog vijeća Općine Popovača o donošenju IV. izmjena i dopuna Prostornog plana uređenja Općine Popovača: "Službene novine Općine Popovača" br. 02/06	Odluka Općinskog vijeća Popovača o donošenju IV. izmjena i dopuna Prostornog plana uređenja Općine Popovača: "Službene novine Općine Popovača" br. 06/09
Odluka županija Općine Popovača o stavljanju IV. izmjena i dopuna Prostornog plana uređenja Općine Popovača na javnu raspravu (klasa: 363-01/08-01/02, urbroj: 2176/16-01-08-1 od 10.04.2008.)	Javni uvid održan: od 06.07.2009. do 23.07.2009. godine
Pečat tijela odgovornog za provođenje javne rasprave: M.P.	Odgovorna osoba za provođenje javne rasprave: Ivan ČARAPAR, ing.građ.

Suglasnosti na plan:
Suglasnost Županice Sisačko - moslavačke Županije, sukladno članku 98. stavak 4. Zakona o prostornom uređenju i gradnji (NN 76/07 i 38/09, klasa: 350-02/09-01/56, urbroj: 2176/01-02-09-4 od 17.11.2009.godine

Pravna osoba koja je izradila plan:
CPA - Centar za prostorno uređenje i arhitekturu d.o.o., Zagreb, Odranska 2

Pečat odgovornog nositelja izrade Nacrta prijedloga IV. izmjena i dopuna PPUG Popovača: M.P.	Odgovorni nositelj izrade Nacrta prijedloga IV. izmjena i dopuna PPUG Popovača: Tomislav DOLEČKI, dipl.ing.arh. osobno ažurirati
Pečat pravne osobe koja je izradila plan: M.P.	Odgovorna osoba: Tomislav DOLEČKI, dipl.ing.arh.
Koordinator plana: Za Općinu Popovača: Za CPA d.o.o.:	Ivan ČARAPAR, ing.građ. Tomislav DOLEČKI, dipl.ing.arh.
Stručni tim u izradi plana: 1. Tomislav DOLEČKI, dipl.ing.arh. 2. Neda KAMINSKI - KIRŠ, dipl.ing.arh. 3. Petra MAKSAN, dipl.ing.arh.	4. Zrinka TADIĆ, dipl.ing.arh. 5. Maša MUJANOVIĆ, dipl.ing.arh. 6. Anđela TOMIĆ, dipl.ing.grad. 7. mr.sc. Vladimir ŽANIĆ, dipl.ing.prom.
Pečat Općinskog vijeća Općine Popovača: M.P.	Predsjednik Općinskog vijeća Općine Popovača: Ivan PASAMIĆ, v.r.
Istovjetnost prostornog plana s izvornikom ovjerava: (ime, prezime, potpis)	Pečat nadležnog tijela: M.P.