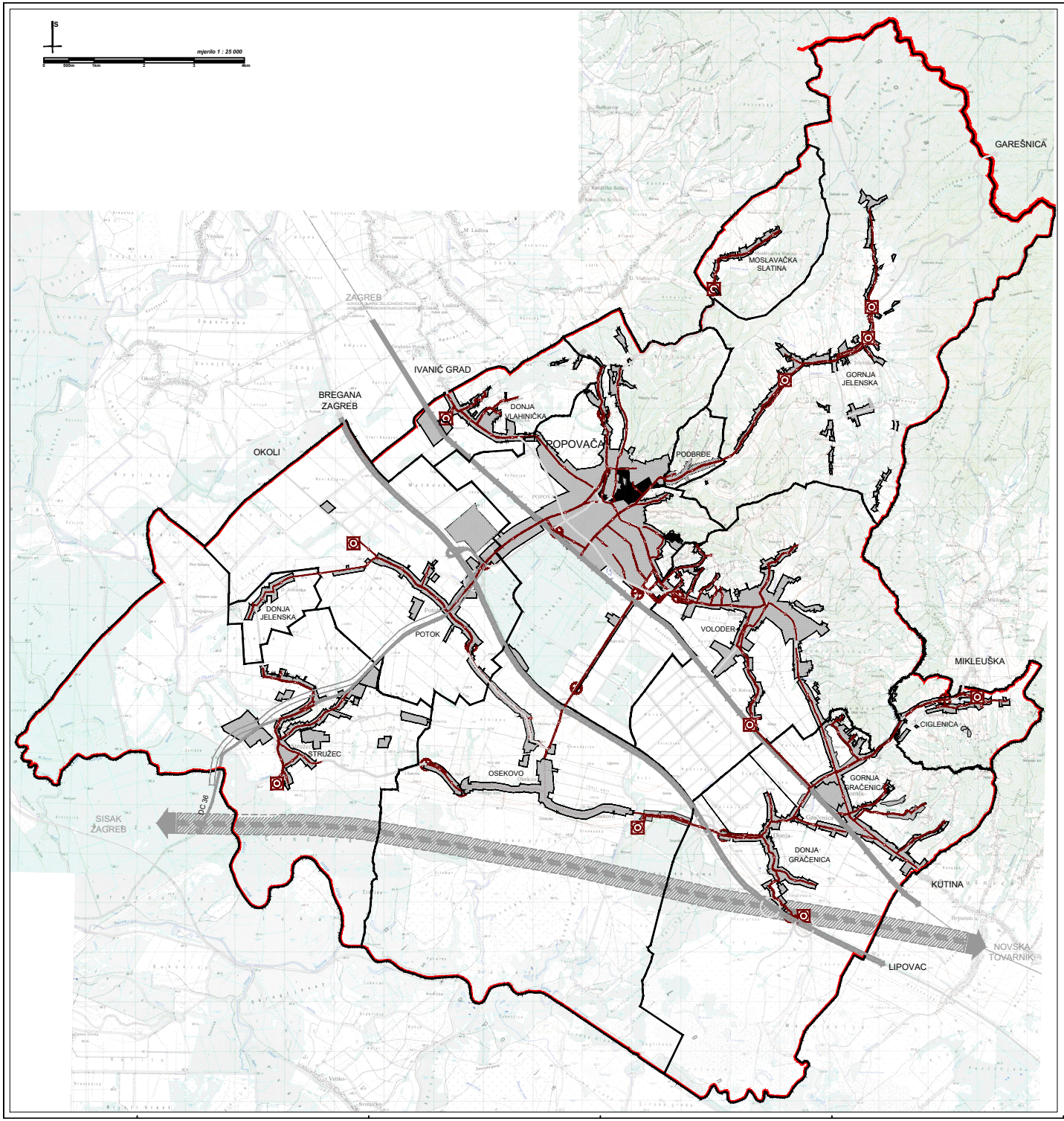

Naručitelj:

REPUBLIKA HRVATSKA
SISAČKO - MOSLAVAČKA ŽUPANIJA
OPĆINA POPOVAČA

Izvršitelj:
Centar za prostorno uređenje i arhitekturu d.o.o.

IV. IZMJENE I DOPUNE PROSTORNOG PLANA UREĐENJA OPĆINE POPOVAČA

3. INFRASTRUKTURNI SUSTAVI I MREŽE
3.6. ODVODNJA

INFRASTRUKTURNI SUSTAVI I MREŽE
VODNOGOSPODARSKI SUSTAV

GRANICE

TERITORIJALNE I STATISTIČKE GRANICE

- ŽUPANIJSKA GRANICA (ŽUPANIJA SISAČKO - MOSLAVAČKA)
- GRANICA OPĆINE POPOVAČA
- GRANICA NASELJA

OSTALE GRANICE

- OBUHVAT PROSTORNOG PLANA UREĐENJA OPĆINE POPOVAČA
- GRAĐEVINSKO PODRUČJE (IZGRAĐENI I NEIZGRAĐENI DIO)

ODVODNJA OTPADNIH VODA

- UREĐAJ ZA PROČIŠĆAVANJE (MB - MEHANIČKO BIOLOŠKI)
- CRPNA STANICA
- GLAVNI GRAVITACIJSKI KANALI
- OSTALI GRAVITACIJSKI KANALI
- TLAČNI CJEVOVOD

PROMETNA INFRASTRUKTURA

- GLAVNA CESTA (DC-4)
- SABIRNA CESTA (DC 36)
- POVRŠINE INFRASTRUKTURNIH SUSTAVA
  (osim žel.pruga, autoceste i superceste)

SISAČKO - MOSLAVAČKA ŽUPANIJA **OPĆINA POPOVAČA**	
Naziv prostornog plana:	**IV. IZMJENE I DOPUNE PROSTORNOG PLANA UREĐENJA OPĆINE POPOVAČA**
Naziv kartografskog prikaza:	INFRASTRUKTURNI SUSTAVI I MREŽE ODVODNJA
Broj kartografskog prikaza: 3.6.	Mjerilo kartografskog prikaza: 1 : 25 000
Odluka općinskog vijeća Općine Popovača o donošenju IV. izmjena i dopuna Prostornog plana uređenja Općine Popovača: "Službene novine Općine Popovača" br. 02/08	Odluka Općinskog vijeća Općine Popovača o donošenju IV. izmjena i dopuna Prostornog plana uređenja Općine Popovača: "Službene novine Općine Popovača" br. 06/09
Odluka županije Općine Popovača o utvrđivanju IV. izmjena i dopuna Prostornog plana uređenja Općine Popovača iz javne rasprave (klasa: 363-01/08-01/02, urbroj: 2176/16-01-08-1 od 10.04.2008.)	Javni uvid održan: od 06.07.2009. do 23.07.2009. godine
Pečat tijela odgovornog za provođenje javne rasprave: M.P.	Odgovorna osoba za provođenje javne rasprave: Ivan ČARAPAR, ing.građ.
Suglasnosti na plan: Suglasnost Županice Sisačko - moslavačke Županije, sukladno članku 98. stavak 4. Zakona o prostornom uređenju i gradnji (NN 76/07 i 38/09, klasa: 350-02/09-01/56, urbroj: 2176/01-03-09-4 od 17.11.2009.godine	
Pravna osoba koja je izradila plan: CPA - Centar za prostorno uređenje i arhitekturu d.o.o., Zagreb, Odranska 2	
Pečat odgovornog voditelja izrade Nacrta prijedloga IV. izmjena i dopuna PPUO Popovača: M.P.	Odgovorni voditelj izrade Nacrta prijedloga IV. izmjena i dopuna PPUO Popovača: Tomislav DOLEČKI, dipl.ing.arh. ovlašteni arhitekt
Pečat pravne osobe koja je izradila plan: M.P.	Odgovorna osoba: Tomislav DOLEČKI, dipl.ing.arh.
Koordinator plana: Za Općinu Popovača: Za CPA d.o.o.:	Ivan ČARAPAR, ing.građ. Tomislav DOLEČKI, dipl.ing.arh.
Stručni tim u izradi plana: 1. Tomislav DOLEČKI, dipl.ing.arh. 2. Neda KAMINSKI - KIRŠ, dipl.ing.arh. 3. Petra MAKSAN, dipl.ing.arh.	4. Zrinka TADIĆ, dipl.ing.arh. 5. Maša MUJANIĆ, dipl.ing.arh. 6. Anđela TOMIĆ, dipl.ing.građ. 7. mr.sc. Vladimir ŽANIĆ, dipl.ing.prom.
Pečat Općinskog vijeća Općine Popovača: M.P.	Predsjednik Općinskog vijeća Općine Popovača: Ivan PASANEC, v.r.
Istovjetnost prostornog plana s izvornikom ovjerava: (ime, prezime, potpis)	Pečat nadležnog tijela: M.P.