

REPUBLIKA HRVATSKA  
SISAČKO - MOSLAVAČKA ŽUPANIJA  
GRAD POPOVAČA

Stručni izrađivač:  
APE d.o.o. za arhitekturu, planiranje i ostale poslovne djelatnosti  
Ozajska 61, 10 000 Zagreb, telefaks: 01/3097 572

VI. IZMJENE I DOPUNE  
PROSTORNOG PLANA UREĐENJA  
GRADA POPOVAČE

3. INFRASTRUKTURNI SUSTAVI I MREŽE  
3.1. PROMET

INFRASTRUKTURNI SUSTAVI I MREŽE  
PROMET

- TERITORIJALNE I STATISTIČKE GRANICE
- ŽUPANIJSKA GRANICA (ŽUPANIJA SISAČKO - MOSLAVAČKA)
  - GRANICA OPĆINE POPOVAČA
  - GRANICA NASELJA
- OSTALE GRANICE
- OBUHVAT PROSTORNOG PLANA UREĐENJA OPĆINE POPOVAČA
  - GRAĐEVINSKO PODRUČJE (IZGRADENI I NEIZGRADENI DIO)

- postojeće    planirano
- CESTOVNI PROMET  
JAVNI PROMET
- AUTOCESTA
  - BRZA CESTA
  - BRZA CESTA - MOGUĆI KORIDOR (TRASA U ISTRAŽIVANJU)
  - DRŽAVNA CESTA
  - ŽUPANIJSKA CESTA
  - LOKALNA CESTA
  - OSTALE NERAZVRSTANE CESTE
  - UREĐENJE KRITIČNE DIONICE TRASE
  - MOST, NADVOŽNJAK
- PRATEĆI SADRŽAJI UZ AUTOCESTU (MOTEL, VEĆA JAVNA PARKIRALIŠTA)
  - AUTOBUSNI KOLOĐVOR
  - ULAZ U PARK PRIRODE LONISKO POLJE
  - BENZINSKA POSTAJA

ŽELJEZNIČKI PROMET

- KORIDOR BRZE TRANSEUROPSKE ŽELJEZNIČKE PRUGE
- ŽELJEZNIČKA PRUGA OD ZNAČAJA ZA MEĐUNARODNI PROMET
- BRZA TRANSEUROPSKA ŽELJEZNIČKA PRUGA (KORIDOR ZA ISTRAŽIVANJE)
- ŽELJEZNIČKA PRUGA ZA POSEBNI PROMET
- ŽELJEZNIČKI KOLOĐVOR - PUTNIČKI PROMET
- STAJALIŠTE - ŽELJEZNIČKA POSTAJA
- ŽELJEZNIČKI PRIJELAZ - CESTOVNI U DVIJE RAZINE
- ŽELJEZNIČKI PRIJELAZ - CESTOVNI U RAZINI - UKIDA SE

ZRAČNI PROMET

- HELIDROM
- LETJELIŠTE

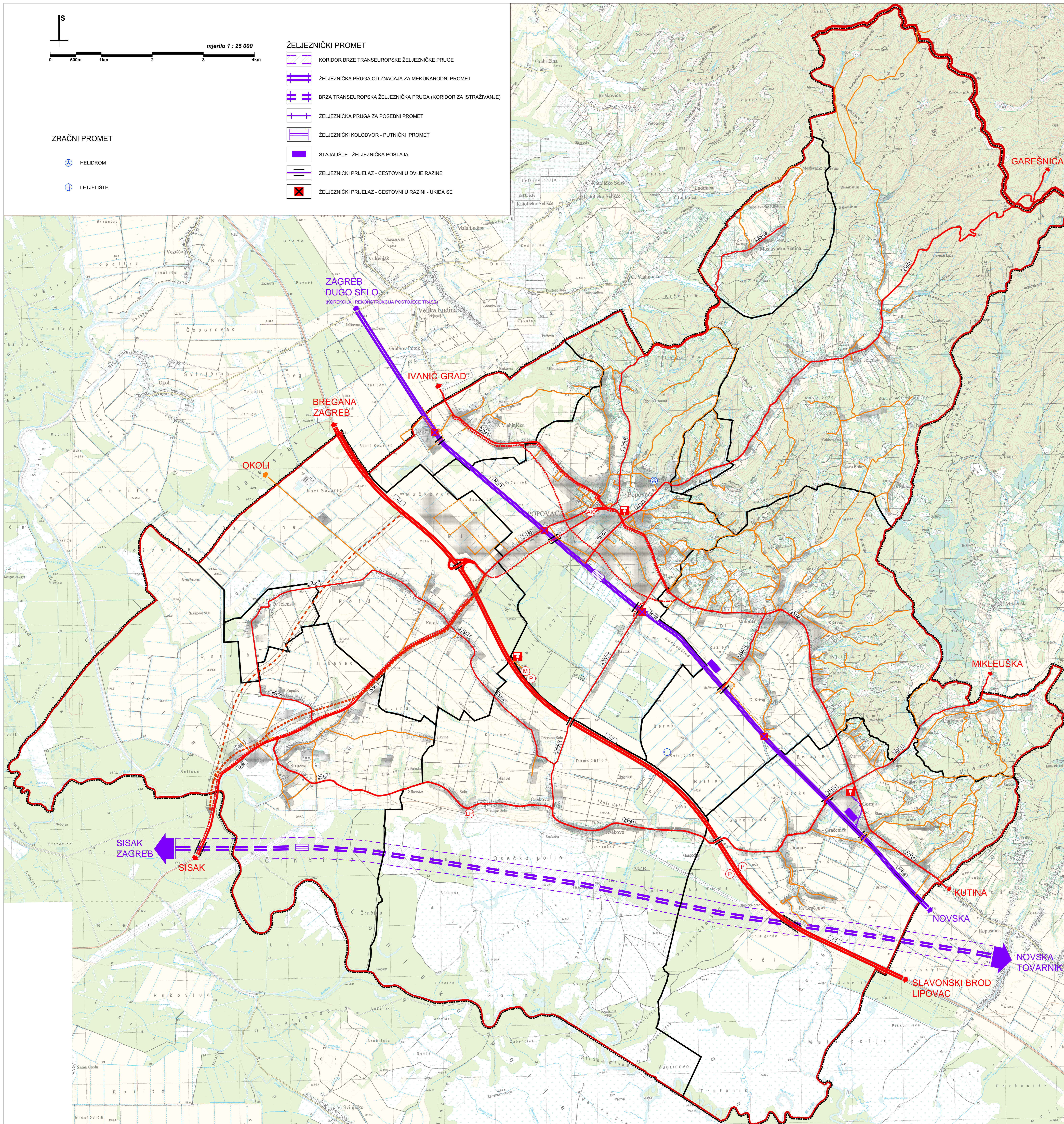

Županija	SISAČKO-MOSLAVAČKA	Grad	POPOVAČA
Naziv prostornog plana: VI. IZMJENE I DOPUNE PROSTORNOG PLANA UREĐENJA GRADA POPOVAČE			
Naziv kartografskog prikaza: INFRASTRUKTURNI SUSTAVI I MREŽE PROMET			
Broj kartografskog prikaza:	3.1.	Mjerilo kartografskog prikaza:	1:25.000
Odluka o izradi Plana:		Odluka predstavničkog tijela o donošenju plana:	
Službene novine Grada Popovača br. 2/14		Službene novine Grada Popovača 3/15	
Javna rasprava (datum objave): 2. prosinca 2014. 21. siječnja 2015.		Javni isvid održan: 16. - 30. prosinca 2014. 2. - 10. veljače 2015.	
Počat tjela odgovornog za provođenje javne rasprave:		Odgovorna osoba za provođenje javne rasprave:	
M.P.		IVKA NIKOLIĆ JEŽ, dipl. ing. geod.	
Suglasnost na plan:	Mišljenje Zavoda za prostorno uređenje Sisačko-moslavačke županije KLASA: 023-01/15-01/01, URBROJ: 2176-11/15-26 Od 1. travnja 2015. god.		
Pravna osoba koja je izradila plan:	APE d.o.o. za arhitekturu, planiranje i ostale poslovne djelatnosti Ozajska 61, 10000 Zagreb, tel. 01/3097 572, fax. 01/3011 417		
Počat pravne osobe koja je izradila plan:	Odgovorna osoba: SANDRA JAKOPEC dipl.ing.arh.		
Odgovorni voditelj izrade nacrtu prijedloga plana:	NIKŠA BOŽIĆ, dipl.ing.arh.		
Koordinator izrade plana od strane Naručitelja:	IVAN ČARAPAR, ing.grad.		
Stručni tim u izradi plana:	ESTERA GOBAC-TRINIĆ, dipl.ing.trot. MIRELA ČORDAŠ, dipl.ing.arh. SANDRA JAKOPEC, dipl.ing.arh. IVANA PANCIROV, dipl.ing.arh.		
Počat predstavničkog tijela:	ESTERA GOBAC-TRINIĆ, dipl.ing.trot. LOREDANA FRANKOVIĆ, dipl.ing.grad. IVUKA ZUPANČIĆ, demograf JULIKA BJELOBABA, dipl.ing.		
Ispravnost ovog prostornog plana u izvršenom izvještaju:	Predsjednik predstavničkog tijela: M.P. MARIJA STARČEVIĆ, predsjednica Gradskog vijeća		
	Počat nadležnog tijela: M.P.		