

REPUBLIKA HRVATSKA  
SISAČKO - MOSLAVAČKA ŽUPANIJA  
GRAD POPOVAČA

Stručni izrađivač:  
**APE** APE d.o.o. za arhitekturu, planiranje i ostale poslovne djelatnosti  
Ozaljska 61, 10 000 Zagreb, tel/fax. 01/3097 572

VI. IZMJENE I DOPUNE  
PROSTORNOG PLANA UREĐENJA  
GRADA POPOVAČE

5. GRAĐEVINSKA PODRUČJA NASELJA  
LIST 5.2.

postojeće		planirano		TUMAČ ZNAKOVA	
<b>GRANICE</b>					
	GRANICA GRADA POPOVAČE		GRANICA KATASTARSKE OPĆINE		
<b>POVRŠINE ZA RAZVOJ I UREĐENJE</b>					
	GRAĐEVINSKO PODRUČJE NASELJA		GRAĐEVINSKO PODRUČJE NASELJA - NEIZGRAĐENI, NEUREĐENI DIO		
	IZDOVJENO GRAĐEVINSKO PODRUČJE NASELJA NAMJENE M3				
	GOSPODARSKA NAMJENA - PROIZVODNA (I1-PRETEŽITO INDUSTRIJSKA, I2 - PRETEŽITO ZANATSKA)		GOSPODARSKA NAMJENA - POSLOVNA (K1-PRETEŽITO USLUDNA, K2-PRETEŽITO TRGOVAČKA, K3-KOMUNALNO SERVISNA)		
	GOSPODARSKA NAMJENA - UGOSTITELJSKO TURISTIČKA (T1-HOTEL, T3 - KAMP, T4 - MOTEL, T5-OSTALO, T7 - PRILJAMNI CENTAR)		ŠPORTSKO - REKREACIJSKA NAMJENA (R6-OSTALO)		
	INFRASTRUKTURNI SISTAVI				
	GROBLJE				
<b>OGRANIČENJA U KORIŠTENJU PROSTORA</b>					
	IZGRADNJA PREMA POSEBNIM KONZERVATORSKIM UVJETIMA		PROSTORI NA KOJIMA SE TEMELJEM KONZERVATORSKE PODLOGE NE PREDVIĐA IZGRADNJA		
	OBUHVAAT OBEVNE IZRADE PROVEDBENOG PLANA		GRANICA PARKA PRIRODE "LONJSKO POLJE"		
	GRANICA REGIONALNOG PARKA "MOSLAVAČKA GORA"		VODOZAŠTITNO PODRUČJE GRANICE ZAŠTITE (I. I III.) CRPLIŠTA "RAVNIK"		
	BRZA DRŽAVNA CESTA (KORIDOR ZA ISTRAŽIVANJE)		INFRASTRUKTURNI KORIDOR		

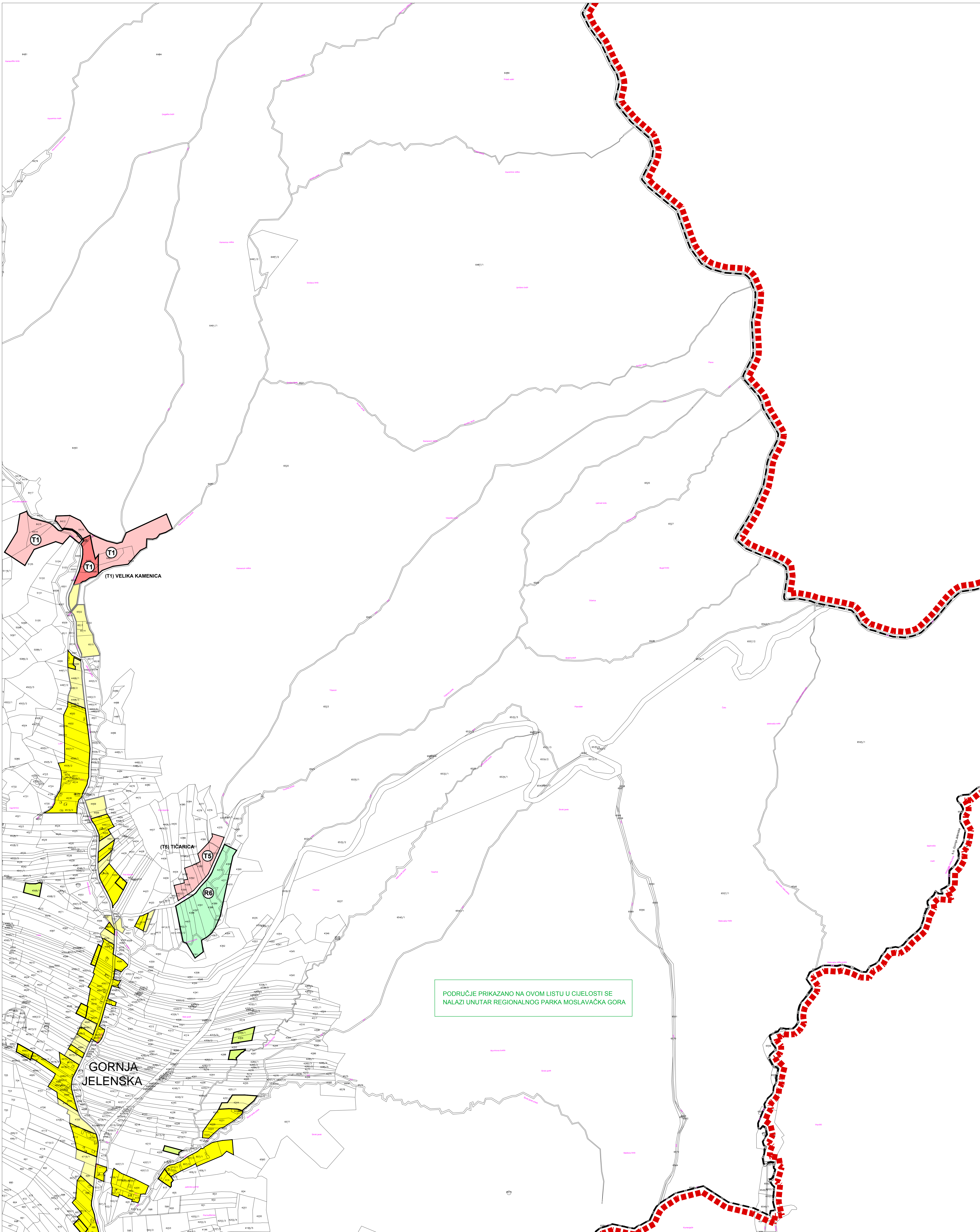
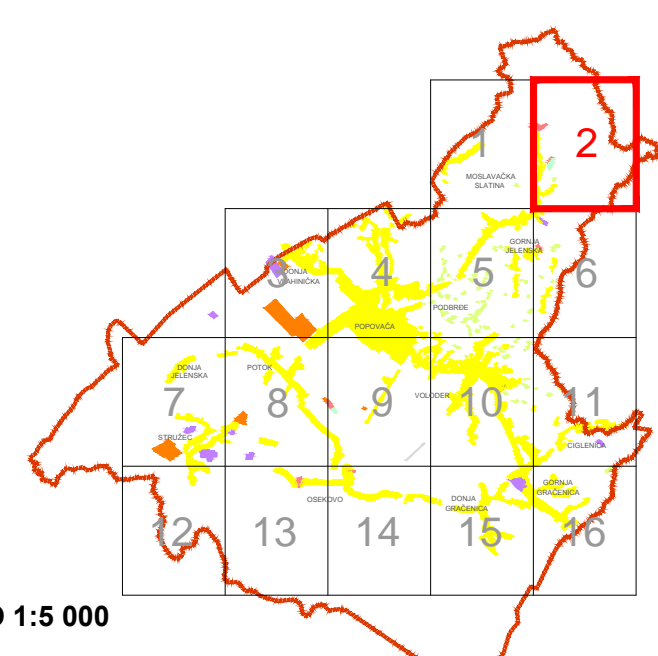

Županija:	SISAČKO-MOSLAVAČKA	Grad:	POPOVAČA
Naziv prostornog plana: VI. IZMJENE I DOPUNE PROSTORNOG PLANA UREĐENJA OPĆINE POPOVAČA			
Naziv kartografskog prikaza: GRAĐEVINSKA PODRUČJA NASELJA			
Broj kartografskog prikaza:	5.2.	Mjerilo kartografskog prikaza:	1:5000
Odluka o izradi Plana: Službene novine Grada Popovača br. 2/14. Javna rasprava (datum objave): 2. prosinca 2014. 21. siječnja 2015.	Odluka predstavničkog tijela o donošenju plana: Službene novine Grada Popovača br. 3/15 Javni usvid održan: 16. - 30. prosinca 2014. 2. - 10. veljače 2015.		
Pečat tijela odgovornog za provođenje javne rasprave: M.P.	Odgovorna osoba za provođenje javne rasprave: IVKA NIKOLIĆ JEŽ, dipl.ing.geod.		
Suglasnosti na plan: Mišljenje Zavoda za prostorno uređenje Sisako-moslavačke županije KLASA: 023-01/15-01/01, URBROJ: 2176-117-15-26 Od 1. travnja 2015. god.			
Pravna osoba koja je izradila plan: APE d.o.o. za arhitekturu, planiranje i ostale poslovne djelatnosti Ozaljska 61, 10000 Zagreb, tel. 01/3097 572, fax. 01/3011 417			
Pečat pravne osobe koja je izradila plan:		Odgovorna osoba: SANDRA JAKOPEC dipl.ing.arh.	
Odgovorni voditelj izrade nacrt prijedloga plana: Koodinator izrade plana od strane Naručitelja:		NIKA BOŽIĆ, dipl.ing.arh. IVAN ČARAPAR, ing.građ.	
Stručni tim u izradi plana: MIRELA ČORDAŠ, dipl.ing.arh. SANDRA JAKOPEC, dipl.ing.arh. IVANA PANCIROV, dipl.ing.arh.		ESTERA GOBAC-TRINIĆ, dipl.ing.biol. JOHN LEKO, dipl.ing.prom. IVAN ŽUPANEC, demograf JULIKA BJELOBABA, dipl.jur.	
Pečat predstavničkog tijela: M.P.		Predsjednik predstavničkog tijela: MARJUA STARČEVIĆ, predsjednica Gradskog vijeća	
Istovjetnost ovog prostornog plana s izvornikom ovjerava:		Pečat nadležnog tijela: M.P.	