

REPUBLIKA HRVATSKA
SISAČKO - MOSLAVAČKA ŽUPANIJA
GRAD POPOVAČA

Stručni izrađivač:
APE d.o.o. za arhitekturu, planiranje i ostale poslovne djelatnosti
 Ozaljska 61, 10 000 Zagreb, tel/fax. 01/3097 572

VI. IZMJENE I DOPUNE
PROSTORNOG PLANA UREĐENJA
GRADA POPOVAČE

5. GRAĐEVINSKA PODRUČJA NASELJA
LIST 5.16.

postojeće		planirano		TUMAČ ZNAKOVA	
GRANICE					
	GRANICA GRADA POPOVAČE		GRANICA KATASTARSKOJ OPĆINE		
POVRŠINE ZA RAZVOJ I UREĐENJE					
	GRAĐEVINSKO PODRUČJE NASELJA		GRAĐEVINSKO PODRUČJE NASELJA - NEIZGRAĐENI, NEUREĐENI DIO		
	IZDOVJENO GRAĐEVINSKO PODRUČJE NASELJA NAMJENE M3				
	GOSPODARSKA NAMJENA - PROIZVODNA (I1-PRETEŽITO INDUSTRIJSKA, I2 - PRETEŽITO ZANATSKA)				
	GOSPODARSKA NAMJENA - POSLOVNA (K1-PRETEŽITO USLUGNA, K2-PRETEŽITO TRGOVAČKA, K3-KOMUNALNO SERVISNA)				
	GOSPODARSKA NAMJENA - UGOSTITELJSKO TURISTIČKA (T1-HOTEL, T3 - KAMP, T4 - MOTEL, T5-OSTALO, T7 - PRUŽAJNI CENTAR)				
	ŠPORTSKO - REKREACIJSKA NAMJENA (R6-OSTALO)				
	INFRASTRUKTURNI SISTAVI				
	GROBLJE				
OGRANIČENJA U KORIŠTENJU PROSTORA					
	IZGRADNJA PREMA POSEBNIM KONZERVATORSKIM UVJETIMA				
	PROSTORI NA KOJIMA SE TEMELJEM KONZERVATORSKE PODLOGE NE PREDVIĐA IZGRADNJA				
	OBUHVAAT OBEZNE IZRADE PROVEDBENOG PLANA				
	GRANICA PARKA PRIRODE "LONJSKO POLJE"				
	GRANICA REGIONALNOG PARKA "MOSLAVAČKA GORA"				
	VODOZAŠTITNO PODRUČJE CRPILIŠTA - I, II, III. GRANICA ZAŠTITE				
	BRZA DRŽAVNA CESTA (KORIDOR ZA ISTRAŽIVANJE)				
	INFRASTRUKTURNI KORIDOR				

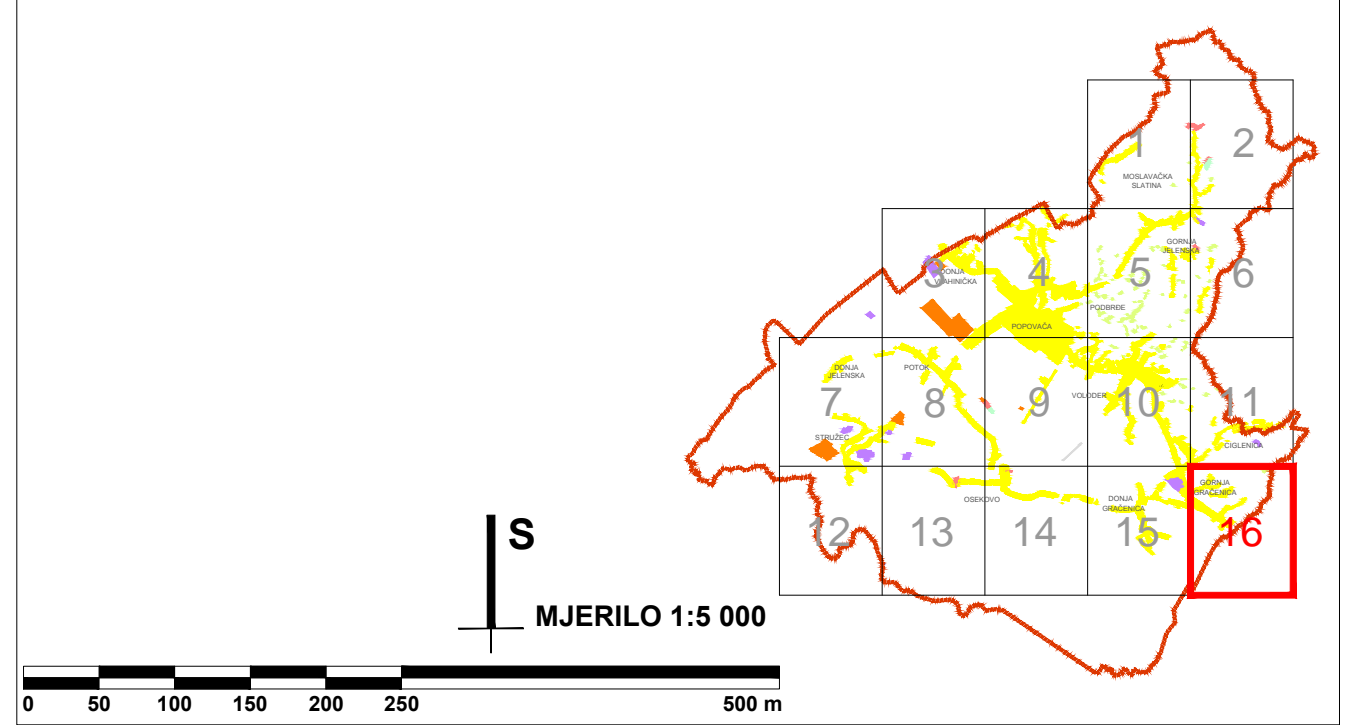

Županija:	SISAČKO-MOSLAVAČKA	Grad:	POPOVAČA
Naziv prostornog plana: VI. IZMJENE I DOPUNE PROSTORNOG PLANA UREĐENJA GRADA POPOVAČE			
Naziv kartografskog prikaza: GRAĐEVINSKA PODRUČJA NASELJA			
Broj kartografskog prikaza:	5.16.	Mjerilo kartografskog prikaza:	1:5000
Odluka o izradi Plana:	Odluka predstavničkog tijela o donošenju plana:		
Službene novine Grada Popovače br. 2/14.	Službene novine Grada Popovače br. 3/15		
Javna rasprava (datum objave): 2. prosinca 2014. 21. siječnja 2015.	Javni uvid održan: 16. - 30. prosinca 2014. 2. - 10. veljače 2015.		
Pečat tijela odgovornog za provođenje javne rasprave:	Odgovorna osoba za provođenje javne rasprave:		
M.P.	IVKA NIKOLIĆ JEŽ, dipl.ing.geod.		
Suglasnosti na plan: Mišljenje Zavoda za prostorno uređenje Sisačko-moslavačke županije KLASA: 023-01/15-01/01, URBROJ: 2176-117-15-26 Od 1. travnja 2015. god.			
Pravna osoba koja je izradila plan: APE d.o.o. za arhitekturu, planiranje i ostale poslovne djelatnosti Ozaljska 61, 10000 Zagreb, tel. 01/3097 572, fax. 01/3011 417			
Pečat pravne osobe koja je izradila plan:		Odgovorna osoba:	
		SANDRA JAKOPEC dipl.ing.arh.	
Odgovorni voditelj izrade nacrt prijedloga plana: Koordinator izrade plana od strane Naručitelja:			
NIŠA BOŽIĆ, dipl.ing.arh. IVAN ČARAPAR, ing.građ.			
Stručni tim u izradi plana: MIRELA ČORDAŠ, dipl.ing.arh. SANDRA JAKOPEC, dipl.ing.arh. IVANA PANCIROV, dipl.ing.arh.			
ESTERA GOBAC-TRINIĆ, dipl.ing.biol. JOHN LEKO, dipl.ing.prom. IVAN ŽUPANČIĆ, demograf JULIKA BJELOBABA, dipl.ing.arh.			
Pečat predstavničkog tijela:		Predsjednik predstavničkog tijela:	
M.P.		MARJIA STARČEVIĆ, predsjednica Gradskog vijeća	
Istovjetnost ovog prostornog plana s izvornikom ovjerava:		Pečat nadležnog tijela:	
		M.P.	