

- ŽELJEZNIČKI PROMET**
- ŽELJEZNIČKA PRUGA ZA MEDUNARODNI PROMET
  - ŽELJEZNIČKA PRUGA VELIKE UČINKOVITOSTI (PLANIRANA - KORIDOR ZA ISTRAŽIVANJE)
  - ŽELJEZNIČKA PRUGA ZA POSEBNI PROMET
  - ŽELJEZNIČKI KOLODVOR
  - STAJALIŠTE - ŽELJEZNIČKA POSTAJA
  - ŽELJEZNIČKI PRIJELAZ - CESTOVNI U DVIJE RAZINE
  - ŽELJEZNIČKI PRIJELAZ - CESTOVNI U RAZINI - UKIDA SE

**ZRAČNI PROMET**

- HELIDROM
- LETJELIŠTE

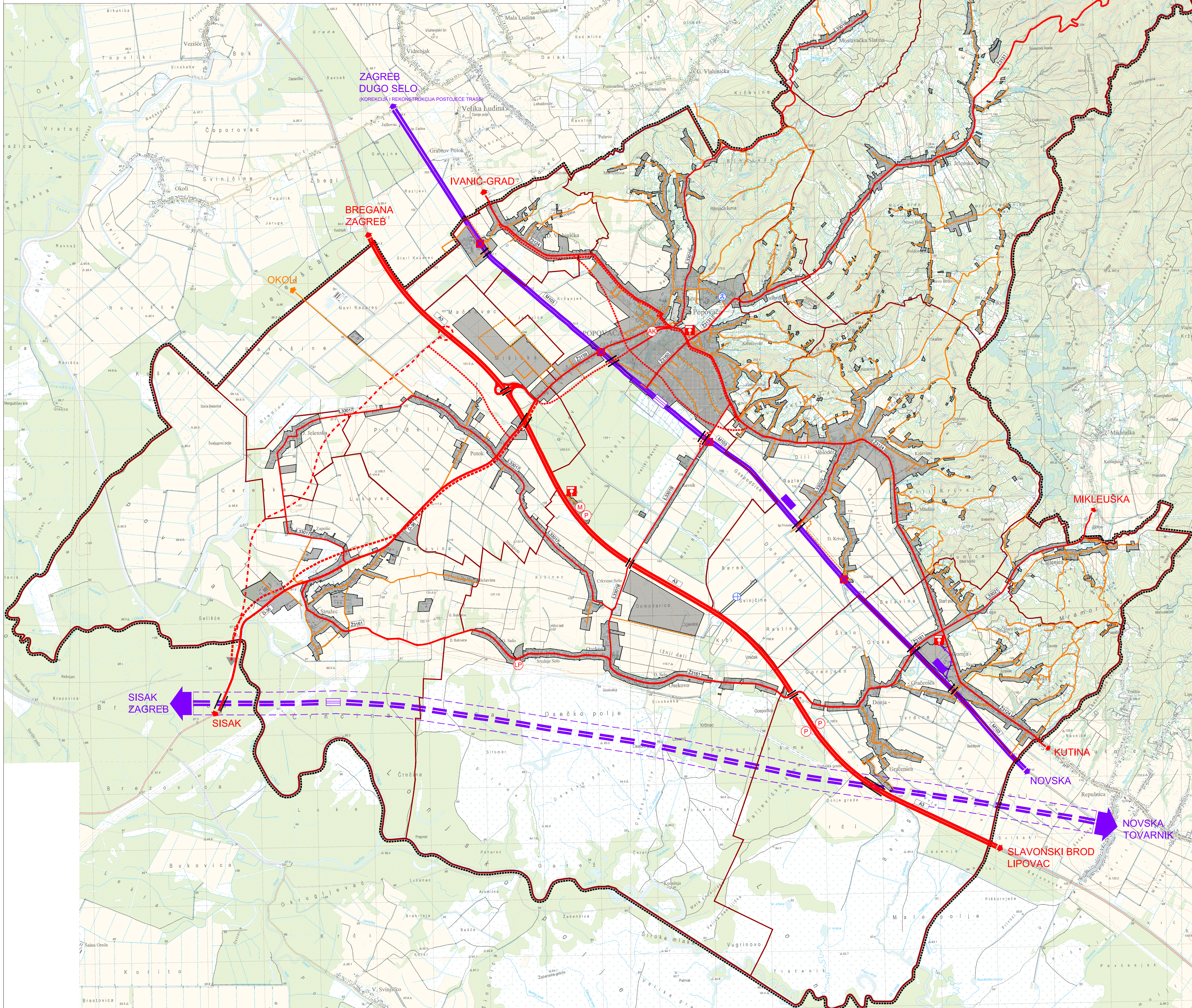

**TERITORIJALNE I STATISTIČKE GRANICE**

- GRANICA SISAČKO-MOSLAVAČKE ŽUPANIJE
- OBUHVAT PROSTORNOG PLANA UREĐENJA GRADA POPOVAČE
- GRANICA NASELJA
- GRANICA GRAĐEVINSKOG PODRUČJA

**INFRASTRUKTURNI SUSTAVI I MREŽE  
PROMET**

- |  |  |   |
|--|--|---|
|  |  | <b>CESTOVNI PROMET<br/>JAVNI PROMET</b>                               |
|  |  |   |
|  |  |   |
|  |  |   |
|  |  |   |
|  |  |   |
|  |  |   |
|  |  |   |
|  |  |   |
|  |  |   |
|  |  | <b>PRATEĆI SADRŽAJI UZ AUTOCESTU (MOTEL, VEĆA JAVNA PARKIRALIŠTA)</b> |
|  |  | <b>AUTOBUSNI KOLODVOR</b>   |
|  |  | <b>ULAZ U PARK PRIRODE LONJSKO POLJE</b>                              |
|  |  | <b>BENZINSKA POSTAJA</b>  |

Županija	SISAČKO-MOSLAVAČKA	Grad	POPOVAČA
Naziv prostornog plana: VIII. IZMJENE I DOPUNE PROSTORNOG PLANA UREĐENJA GRADA POPOVAČE			
Naziv kartografskog prikaza: <b>INFRASTRUKTURNI SUSTAVI I MREŽE PROMET</b>			
Broj kartografskog prikaza:	3.1.	Mjersko kartografskog prikaza:	1:25.000
Odluka o izradi Plana: Službene novine Grada Popovača br. 10/17.	Odluka predstavničkog tijela o donošenju plana: Službene novine Grada Popovača br. 2/18.		
Javna rasprava (datum objave): Javni usud održan.	Sukladno čl. 94.st.3. Zakona o prostornom uređenju (NN 153/13, 65/17) nije proveden postupak javne rasprave		
Počat tijela odgovornog za provođenje javne rasprave:	Odgovorna osoba za provođenje javne rasprave: M.P. IKA NIKOLIĆ JEŽ, dipl. ing. geod.		
Suglasnost na plan: Mišljenje na konačni prijedlog plana: JU Zavod za prostorno uređenje Sisačko-moslavačke županije Klasa: 350-02/17-01/09, Urbreg: 2178-117-03-19-07 od 19. travnja 2018. godine.			
Pravna osoba koja je izradila plan: APE d.o.o. za arhitekturu, planiranje i ostale poslovne djelatnosti Ozajska 61, 10000 Zagreb, tel. 01/3097 572, fax. 01/3011 417	Odgovorna osoba: MIRELA CORDAŠ, dipl.ing.arh.		
Počat pravne osobe koja je izradila plan:	Odgovorna osoba: MIKSA BOŽIĆ, dipl.ing.arh. IVAN ČARAPAR, ing.grad.		
Odgovorni voditelj izrade nacrtu prijedloga plana: SANDRA JAKOPEC, dipl.ing.arh.	Sistinski tim u izradi plana: VLATKA ŽUNEC, mag.ing.arch. MARIJANA ZLODRE, mag.ing.arch. JULIJANA BJELOBABA, dipl.ing.arh.		
Predsjednik predstavničkog tijela: M.P.	Predsjednik predstavničkog tijela: MICA KESER, predsjednik Gradskog vijeća		
Istovjetnost ovog prostornog plana s izvornikom ovjerava:	Počat nadležnog tijela: M.P.		