

REPUBLIKA HRVATSKA
SISAČKO - MOSLAVAČKA ŽUPANIJA
GRAD POPOVAČA

Stručni izrađivač:

APE APE d.o.o. za arhitekturu, planiranje i ostale poslovne djelatnosti
Ozalska 61, 10 000 Zagreb | www.ape.hr

**VIII. IZMJENE I DOPUNE
PROSTORNOG PLANA UREĐENJA
GRADA POPOVAČE**

**5. GRAĐEVINSKA PODRUČJA NASELJA
LIST 5.1.**

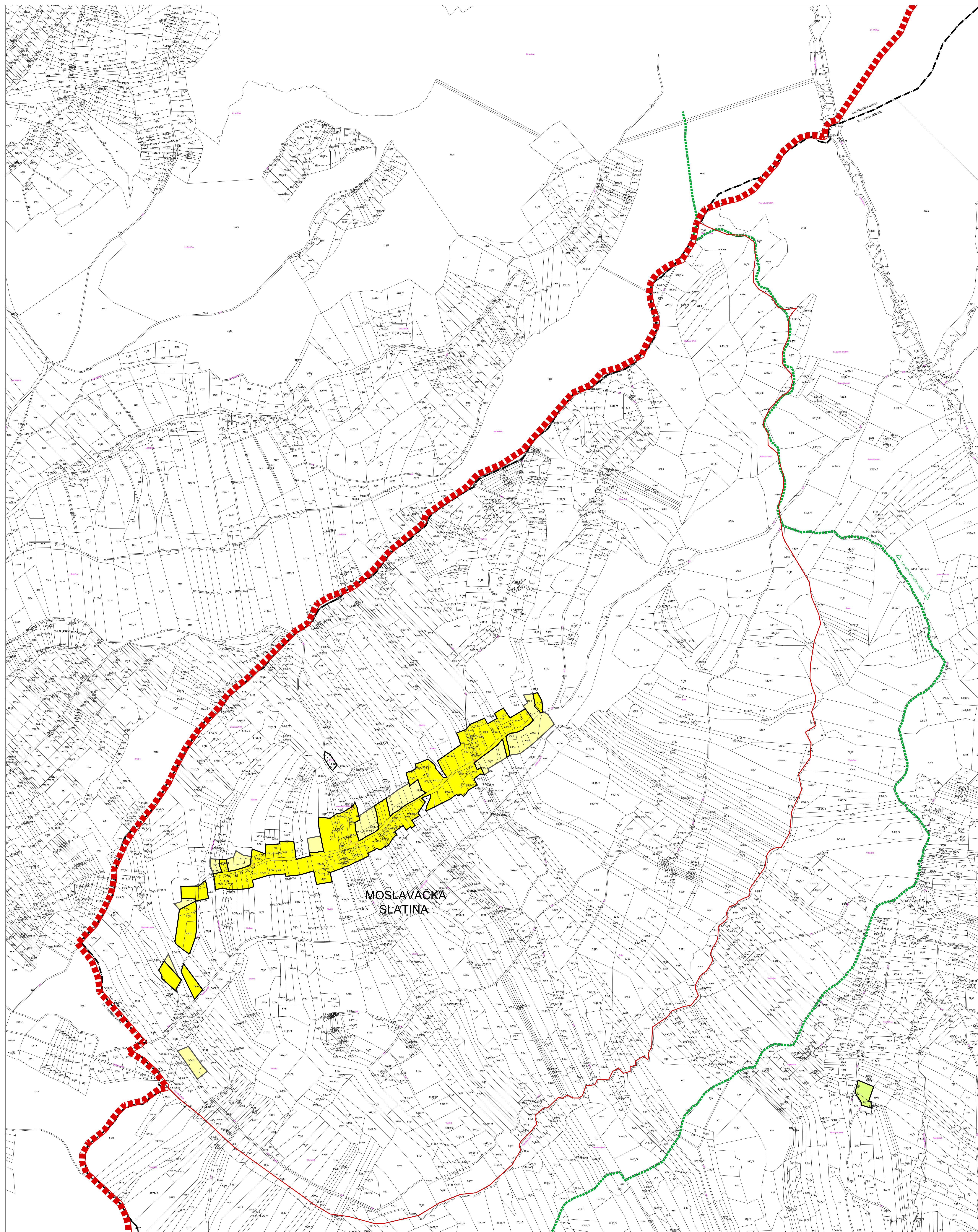

postojeće		planirano		TUMAČ ZNAKOVA	
GRANICE					
[Red dashed line]				GRANICA GRADA POPOVAČE	
[Red solid line]				GRANICA NASELJA	
[Black dashed line]				GRANICA KATASTRARSKE OPĆINE	
POVRŠINE ZA RAZVOJ I UREĐENJE					
[Yellow]	[Yellow]	[Yellow]	[Yellow]	GRAĐEVINSKO PODRUČJE NASELJA	
[White]	[White]	[White]	[White]	GRAĐEVINSKO PODRUČJE NASELJA - NEIZGRADENI, NEUREĐENI DIO	
[Light green]	[Light green]	[Light green]	[Light green]	IZDOJENO GRAĐEVINSKO PODRUČJE NASELJA NAMJENE M3	
[Purple]	[Purple]	[Purple]	[Purple]	GOSPODARSKA NAMJENA - PROIZVODNA (I1-PRETEŽITO INDUSTRIJSKA, I2 - PRETEŽITO ZANATSKA)	
[Orange]	[Orange]	[Orange]	[Orange]	GOSPODARSKA NAMJENA - POSLOVNA (K1-PRETEŽITO USLUŽNA, K2-PRETEŽITO TRGOVAČKA, K3-KOMUNALNO SERVISNA)	
[Red]	[Red]	[Red]	[Red]	GOSPODARSKA NAMJENA - UGOSTITELJSKO TURISTIČKA (T1-HOTEL, T3 - KAMP, T4 - MOTEL, T5-OSTALO, T7 - PULJAMNI CENTAR)	
[Green]	[Green]	[Green]	[Green]	ŠPORTSKO - REKREACIJSKA NAMJENA (R8-OSTALO)	
[Grey]	[Grey]	[Grey]	[Grey]	INFRASTRUKTURNI SISTAVI	
[Dotted]	[Dotted]	[Dotted]	[Dotted]	GROBLJE	
OGRAĐENJA U KORIŠTENJU PROSTORA					
[Blue dashed]	[Blue dashed]	[Blue dashed]	[Blue dashed]	IZGRADNJA PREMA POSEBIM KONZERVATORSKIM UVJETIMA	
[Blue solid]	[Blue solid]	[Blue solid]	[Blue solid]	PROSTORI NA KOJIMA SE TEMELJEM KONZERVATORSKE PODLOGE NE PREDVIDJA IZGRADNJA	
[Black dashed]	[Black dashed]	[Black dashed]	[Black dashed]	OBUHVAAT OBEZNE IZRADE PROVEDBENOG PLANA	
[Green dashed]	[Green dashed]	[Green dashed]	[Green dashed]	GRANICA PARKA PRIRODE "LONJSKO POLJE"	
[Green dashed]	[Green dashed]	[Green dashed]	[Green dashed]	GRANICA REGIONALNOG PARKA "MOSLAVAČKA GORA"	
[Blue dashed]	[Blue dashed]	[Blue dashed]	[Blue dashed]	VODOZAŠTITNO PODRUČJE GRANICE ZAŠTITE (I. I II.) CRPLIŠTA "RAVNIK"	
[Blue dashed]	[Blue dashed]	[Blue dashed]	[Blue dashed]	BRZA DRŽAVNA CESTA (KORIDOR ZA ISTRAŽIVANJE)	
[Black dashed]	[Black dashed]	[Black dashed]	[Black dashed]	INFRASTRUKTURNI KORIDOR	

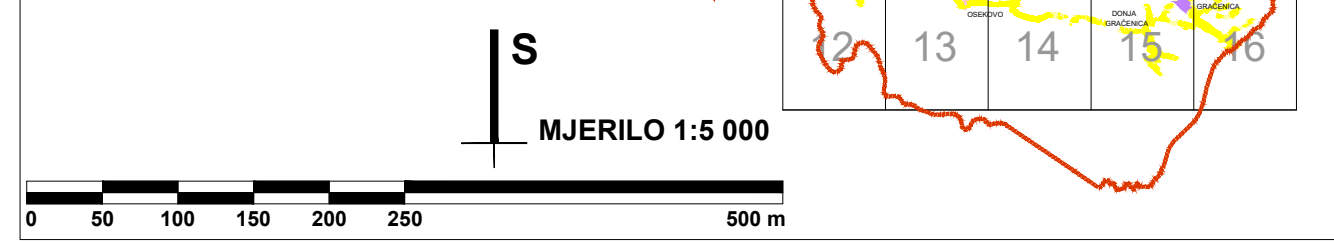
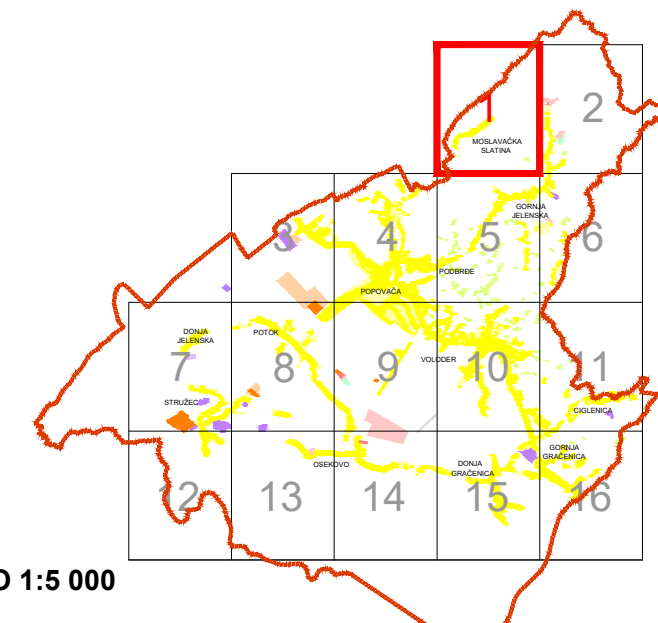

Županija:	SISAČKO-MOSLAVAČKA	Grad:	POPOVAČA
Naziv prostornog plana: VIII. IZMJENE I DOPUNE PROSTORNOG PLANA UREĐENJA GRADA POPOVAČE			
Naziv kartografskog prikaza: GRAĐEVINSKA PODRUČJA NASELJA			
Broj kartografskog prikaza:	5.1.	Mjerilo kartografskog prikaza:	1:5000
Odluka o izradi Plana: Službene novine Grada Popovače br. 10/17. Javna rasprava (datum objave):	Odluka predstavničkog tijela o donošenju plana: Službene novine Grada Popovače br. 2/18. Javni uvid održan:		
Sukladno čl. 94.st.3. Zakona o prostornom uređenju (NN 153/13, 65/17) nije proveden postupak javne rasprave			
Pečat tijela odgovornog za provođenje javne rasprave:	Odgovorna osoba za provođenje javne rasprave:		
M.P.	IVKA NIKOLIĆ JEŽ, dipl.ing.geod.		
Suglasnost na plan: Mišljenje na konačni prijedlog plana JU Zavod za prostorno uređenje Sisako-moslavačke županije Klasa: 350-02/17-01/09, Urbroj: 2176-117-03-18-07 od 19. travnja 2018. godine.			
Pravna osoba koja je izradila plan: APE d.o.o. za arhitekturu, planiranje i ostale poslovne djelatnosti Ozalska 61, 10000 Zagreb, tel. 01/3097 572, fax. 01/3011 417			
Pečat pravne osobe koja je izradila plan:		Odgovorna osoba:	
		MIRELA ČORDAŠ, dipl.ing.arch.	
Odgovorni voditelj izrade nacrti prijedloga plana: Koordinator izrade plana od strane Naručitelja:			
NIKŠA BOŽIĆ, dipl.ing.arch. IVAN ČARAPAR, ing.grad.			
Stručni tim u izradi plana: MIRELA ČORDAŠ, dipl.ing.arch. SANDRA JAKOPEC, dipl.ing.arch. IVANA PANCIROV, dipl.ing.arch.			
VLATKA ŽUNEC, mag.ing.arch. MARIJANA ZLODRE, mag.ing.arch. JULIJA BJELOBABA, dipl.ing.arch.			
Pečat predstavničkog tijela:		Predsjednik predstavničkog tijela:	
M.P.		MICA KESER, predsjednik Gradskog vijeća	
Istovjetnost ovog prostornog plana s izvornikom ovjerava:			Pečat nadležnog tijela:
			M.P.