

SISAČKO - MOSLAVAČKA ŽUPANIJA  
OPĆINA DONJI KUKURUZARI

PROSTORNI PLAN UREĐENJA OPĆINE  
DONJI KUKURUZARI



KORIŠTENJE I NAMJENA PROSTORA  
mj 1:25000

- GRANICE**
- OPĆINSKA GRANICA
  - GRANICA NASELJA
- SUSTAV NASELJA**
- OPĆINSKO SREDIŠTE
  - MANJE LOKALNO SREDIŠTE
  - OSTALA NASELJA
- PROSTORI I POVRŠINE ZA RAZVOJ I UREĐENJE GRAĐEVINSKO PODRUČJE NASELJA**
- IZGRADENI DIO GRAĐEVINSKOG PODRUČJA NASELJA
  - NEIZGRADENI DIO GRAĐEVINSKOG PODRUČJA NASELJA
- POVRŠINE IZVAN NASELJA**
- VODNE POVRŠINE
  - GROBLJE
  - VRJEDNO OBRADIVO TLO
  - ŠUMA GOSPODARSKE NAMJENE
  - SPORT I REKREACIJA
  - OSTALO POLJOPRIVREDNO TLO, ŠUME I ŠUMSKO ZEMLJIŠTE
  - POVRŠINA ZA GOSPODARSKI RAZVOJ
  - POVRŠINA ZA GOSPODARSKI KORIDOR (ENERGETIKA)
- PROMET**
- CESTOVNI PROMET**
- DRŽAVNA BRZA CESTA
  - ŽUPANIJSKA CESTA
  - LOKALNA CESTA
  - RASKRŠJE CESTA U DVIJE RAZINE
  - MOGUĆI ILI ALTERNATIVNI KORIDOR CESTA
  - UREĐENJE KRITIČNE DIONICE TRASE (POSTOJEĆE DRŽ. I ŽUP. CESTE)

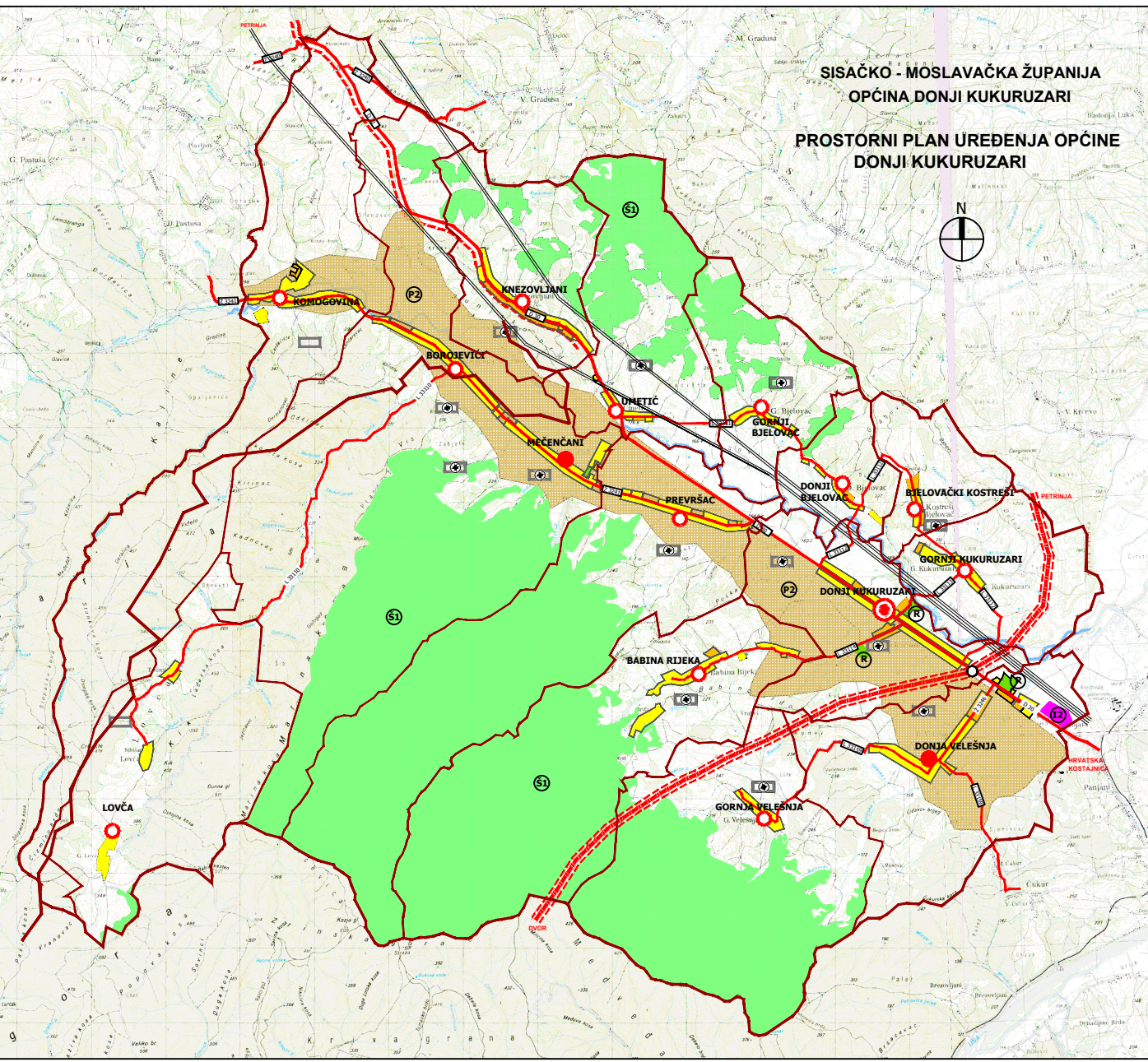

OPĆINA DONJI KUKURUZARI

<p>Plan prostornog plana:</p> <p><b>PROSTORNI PLAN UREĐENJA OPĆINE DONJI KUKURUZARI</b></p>	
<p>Plan kartografskog prikaza:</p> <p><b>KORIŠTENJE I NAMJENA PROSTORA</b></p>	
<p>Plan kartografski prikaz:</p> <p>Broj kartografskog prikaza: 1</p> <p>Skala kartografskog prikaza: 1:25 000</p>	<p>Općina Općinska uprava u Donjoj Kukuruzari</p> <p>Štampani prikaz Općine Donji Kukuruzari: 1603</p>
<p>Program izdavanja i upravljanja prostorom:</p> <p>Općina Donji Kukuruzari</p> <p>Štampani prikaz Općine Donji Kukuruzari: 1603</p> <p>Javna rasprava (datum objave):</p> <p>Većinska odluka: 21. 12. 2009.</p>	<p>Javna rasprava (datum objave):</p> <p>Većinska odluka: 21. 12. 2009.</p>
<p>Pričući općinski odjeljenje za provođenje javne rasprave:</p> <p>M.P.</p>	<p>Odgovorna osoba za provođenje javne rasprave:</p> <p>računski: Eliza Šušteričević</p>
<p>Suglasnost na Plan prethodno: 24. Zakona o prostornom uređenju (MOSK, 69/02, 61/02, 15/03):</p> <p>1. I. izm. 2002. (2002.07.17) i. Izg. 02-02-A. P. 02.04. od 20. 6. 2002.</p> <p>2. I. izm. 02.04.02.01.17. Izg. 02-02-A. P. 02.04. od 20. 6. 2002.</p> <p>3. I. izm. 02.04.02.01.17. Izg. 02-02-A. P. 02.04. od 20. 6. 2002.</p>	
<p>Pričući općinski odjeljenje za izradu plana:</p> <p>SISAČKO - MOSLAVAČKA ŽUPANIJA</p> <p>ŽUPANIJSKI ZAVOD ZA PROSTORNO UREĐENJE</p>	
<p>Pričući javne osobe / Opća kuća za izradu plana:</p> <p>M.P.</p>	<p>Odgovorne osobe:</p> <p>Zdravko Šušteričević</p>
<p>Koordinator plana:</p> <p>Valentina Šerbec, d.i.a.</p>	
<p>Stručni tim u izradi plana:</p> <p>Županijski zavod za prostorno uređenje:</p> <p>1. Zdravko Šušteričević, d.i.a.      5. Slavko Gregurčević, d.i.a.</p> <p>2. Blanka Božićević, magistar, dipl. ing. bioi.      6. Mirjanka Ugrasović, dipl. ing. bioi.</p> <p>3. Marijeta Marjanec, d.i.a.      7. Novica Riković, d.i.a.</p> <p>4. Valentina Šerbec, d.i.a.      8. Tomislav Perkošević, d.i.a.</p>	
<p>Pričući Općinski odjeljenje:</p> <p>M.P.</p>	<p>Namjerna Općina:</p> <p>Namjerna Općina</p>
<p>Izdavač prostornog plana i izvršnik odjeljenje:</p> <p>Prova: M.P.</p>	<p>Pričući nadležno odjeljenje:</p> <p>M.P.</p>