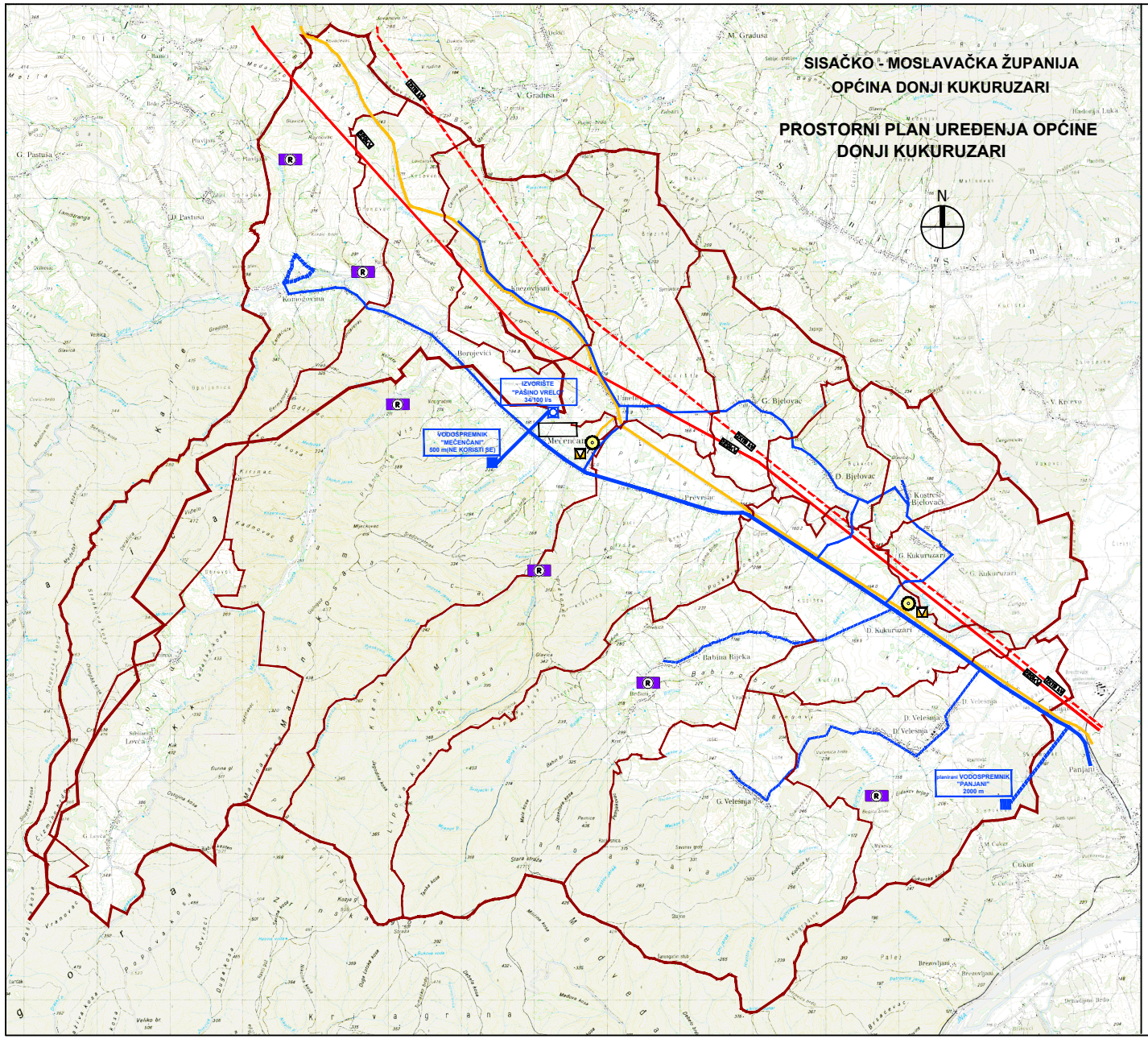

INFRASTRUKTURNI SUSTAVI
mj 1: 25000

GRANICE

- OPĆINSKA GRANICA
- GRANICA NASELJA

POŠTA I TELEKOMUNIKACIJE

POŠTA

- JEDINICA POŠTANSKE MREŽE

JAVNE TELEKOMUNIKACIJE

- PODRUČNA TELEFONSKA CENTRALA

VODOVI I KANALI

- TK MAGISTRALNI VODOVI I KANALI
- TK KORISNIČKI I SPOJNI VODOVI I KANALI

ELEKTROENERGETIKA

ELEKTROPRIJENOSNI UREĐAJI

- 220 kV DALEKOVOD 220 kV
- 110 kV DALEKOVOD 110 kV

VODNOGOSPODARSKI SUSTAV

VODOOPSKRBA

- MAGISTRALNI OPSKRBNI CJEVOVOD
- OSTALI CJEVOVODI
- PLANIRANI CJEVOVODI

KORIŠTENJE VODA

- VODOZAHVAT / VODOCRPILIŠTE
- VODOSPREMA

UREĐENJE VODOTOKA I VODA

REGULACIJSKI I ZAŠTITNI SUSTAVI

- R PLANIRANA RETENCIJA ZA OBRANU OD POPLAVA

OPĆINA DONJI KUKURUZARI

Naziv prostornog plana:

PROSTORNI PLAN UREĐENJA OPĆINE DONJI KUKURUZARI

Naziv kartografskog prikaza:

INFRASTRUKTURNI SUSTAVI

Broj kartografskog prikaza: 2.	Mjerilo kartografskog prikaza: 1 : 25 000
Program mjera za unapređenje stanja u prostoru Općine Donji Kukuruzari: Službeni vjesnik Općine Donji Kukuruzari 16/03	Odluka Općinskog vijeća o donošenju Prostornog plana uređenja Općine Donji Kukuruzari: Službeni vjesnik Općine Donji Kukuruzari 16/03
Javna rasprava (datum objave): "Večernji list" 2.1.2003.	Javni uvid održan: od 2.1.2003. do 13.2.2003.
Pečat tijela odgovornog za provođenje javne rasprave: M.P.	Odgovorna osoba za provođenje javne rasprave: načelnik Stipo Šapina,oecc.

Suglasnost na Plan prema članku 34.Zakona o prostornom uređenju(NN30/94, 68/98, 61/00 i 32/02):
1. klasa : 350-02/03-01/7;ur.broj:531-03-4.B.P./03-04 od 20.6. 2003.
2. klasa : 612-08/03-01/75;ur.broj:532-10-2/2-03-2/MVBS od 23.5.2003.
3. klasa : 350-01/03-01/20;ur.broj:2170-04-01/10-03-2 od 23.5.2003.

Pravna osoba / tijelo koje je izradilo plan:

SISAČKO - MOSLAVAČKA ŽUPANIJA
ŽUPANIJSKI ZAVOD ZA PROSTORNO UREĐENJE

Pečat pravne osoba / tijela koje je izradilo plan:	Odgovorna osoba:
M.P.	Zdenko Sušo dipl.ind.grad.

Koordinator plana:

Valentina Šerbec, d.i.a.

Stručni tim u izradi plana:

Županijski zavod za prostorno uređenje:

1. Zdenko Sušo, d.i.g.
2. Blanka Bobotko - Majstorović, dipl. ing. biol.
3. Margita Malnar, d.i.a.
4. Valentina Šerbec, d.i.a.
5. Slavko Gregurović ,d.i.a.
6. Miljenko Ugarković, dipl.ing. biol.
7. Novela Rimay, d.i.a.
8. Tomislav Perković, d.i.a.

Pečat Općinskog vijeća:	Načelnik Općine:
M.P.	Nikola Jurić

Istovjetnost plana s izvornikom ovjerava:	Pečat nadležnog tijela:
Pavao Mihić	M.P.