REPUBLIKA HRVATSKA
SISAČKO - MOSLAVAČKA ŽUPANIJA
OPĆINA DVOR

CPA CENTAR ZA PROSTORNO UREĐENJE I ARHITEKTURU D.O.O.

II. IZMJENE I DOPUNE PROSTORNOG PLANA UREĐENJA OPĆINE DVOR

3. UVJETI KORIŠTENJA I ZAŠTITE PROSTORA
3.B. PODRUČJA POSEBNIH OGRANIČENJA I MJERA U KORIŠTENJU

MJERILO 1 : 25000
0 0,5 km 1 km 1,5 km 2,0 km 2,5 km

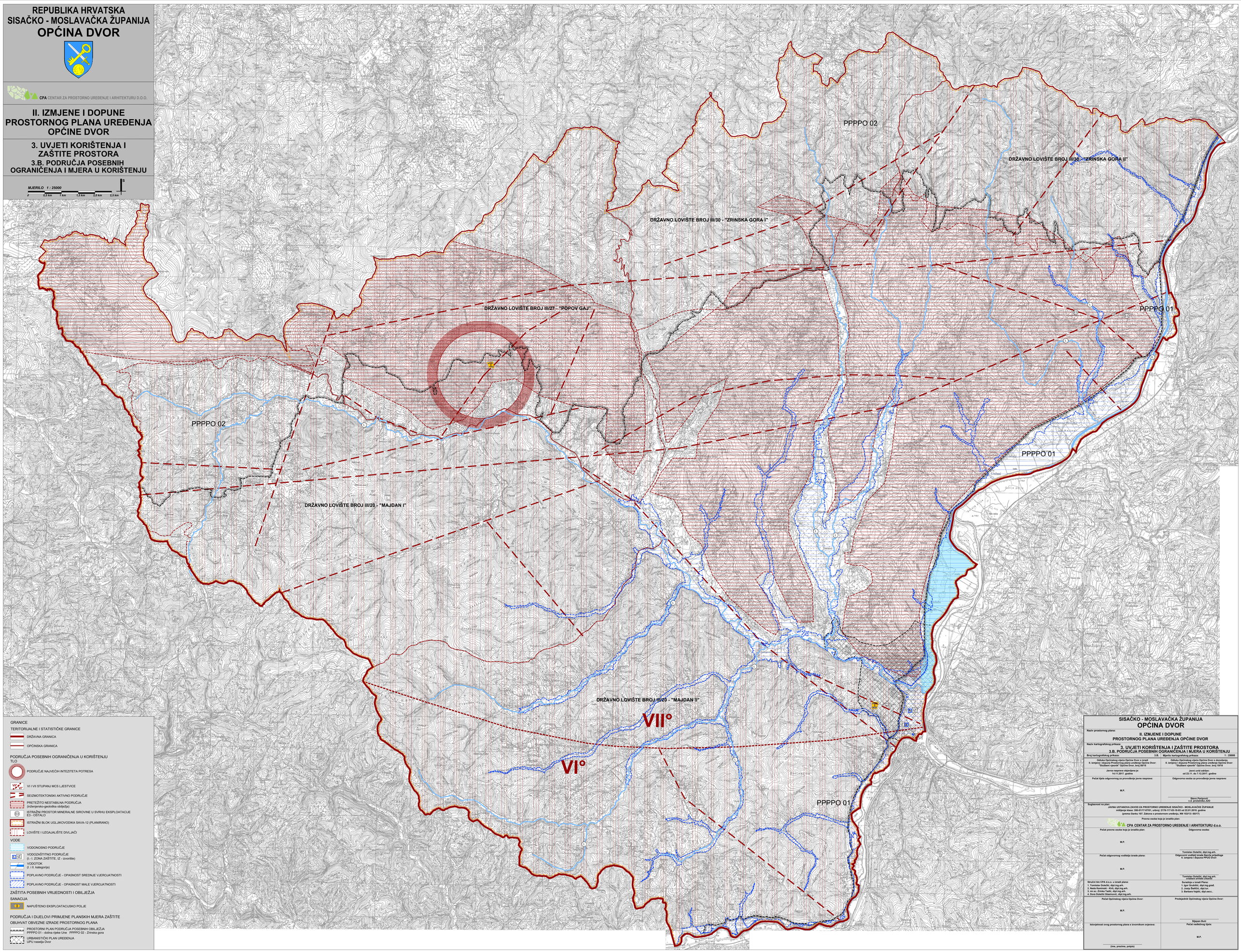

GRANICE

TERITORIJALNE I STATISTIČKE GRANICE

DRŽAVNA GRANICA

OPĆINSKA GRANICA

PODRUČJA POSEBNIH OGRANIČENJA U KORIŠTENJU

TLO

PODRUČJE NAJVEĆIH INTEZITETA POTRESA

VI I VII STUPANJ MCS LJESTVICE

SEIZMOTEKTONSKI AKTIVNO PODRUČJE

PRETEŽITO NESTABILNA PODRUČJA (inženjersko-geološka obilježja)

E3 ISTRAŽNI PROSTOR MINERALNE SIROVINE U SVRHU EKSPLOATACIJE E3 - OSTALO

ISTRAŽNI BLOK UGLJIKOVODIKA SAVA-12 (PLANIRANO)

LOVIŠTE I UZGAJALIŠTE DIVLJAČI

VODE

VODONOSNO PODRUČJE

VODOZAŠTITNO PODRUČJE (I.- I. ZONA ZAŠTITE, IZ - izvorište)

VODOTOK (I. i II. kategorija)

POPLAVNO PODRUČJE - OPASNOST SREDNJE VJEROJATNOSTI

POPLAVNO PODRUČJE - OPASNOST MALE VJEROJATNOSTI

ZAŠTITA POSEBNIH VRIJEDNOSTI I OBILJEŽJA

SANACIJA

NAPUŠTENO EKSPLOATACIJSKO POLJE

PODRUČJA I DIJELOVI PRIMJENE PLANSKIH MJERA ZAŠTITE

OBUHVAT OBVEZNE IZRADE PROSTORNOG PLANA

PROSTORNI PLAN PODRUČJA POSEBNIH OBILJEŽJA PPPPO 01 - dolina rijeke Une PPPPO 02 - Zrinska gora

URBANISTIČKI PLAN UREĐENJA UPU naselja Dvor

SISAČKO - MOSLAVAČKA ŽUPANIJA
OPĆINA DVOR

Naziv prostornog plana:
II. IZMJENE I DOPUNE PROSTORNOG PLANA UREĐENJA OPĆINE DVOR

Naziv kartografskog prikaza:
3. UVJETI KORIŠTENJA I ZAŠTITE PROSTORA
3.B. PODRUČJA POSEBNIH OGRANIČENJA I MJERA U KORIŠTENJU

Broj kartografskog prikaza: 3.B.	Mjerilo kartografskog prikaza: 1 : 25000
Odluka Općinskog vijeća Općine Dvor o izradi II. izmjena i dopuna Prostornog plana uređenja Općine Dvor: "Službeni vjesnik" Općine Dvor, broj 58/15	Odluka Općinskog vijeća Općine Dvor o donošenju II. izmjena i dopuna Prostornog plana uređenja Općine Dvor: "Službeni vjesnik" Općine Dvor, broj 19/18
Javna rasprava objavljena je: 14.11.2017. godine	Javni uvid održan: od 23.11. do 7.12.2017. godine
Pečat tijela odgovornog za provođenje javne rasprave: M.P.	Odgovorna osoba za provođenje javne rasprave: Stevo Paripović v.d. pročelnika JUO

Suglasnost na plan:
JAVNA USTANOVA ZAVOD ZA PROSTORNO UREĐENJE SISAČKO - MOSLAVAČKE ŽUPANIJE
mišljenje klasa: 350-01/17-07/01, urbroj: 2176-117-03-18-03 od 22.01.2018. godine
(prema članku 107. Zakona o prostornom uređenju, NN 153/13 i 65/17)

Pravna osoba koja je izradila plan:
CPA CENTAR ZA PROSTORNO UREĐENJE I ARHITEKTURU d.o.o.

Pečat pravne osobe koja je izradila plan:	Odgovorna osoba:
M.P.	Tomislav Dolečki, dipl.ing.arh.
Pečat odgovornog voditelja izrade plana: M.P.	Odgovorni voditelj izrade Nacrta prijedloga II. izmjena i dopuna PPUO Dvor: Tomislav Dolečki, dipl.ing.arh. ovlašteni arhitekt urbanist

Stručni tim CPA d.o.o. u izradi Plana:
1. Tomislav Dolečki, dipl.ing.arh.
2. Neda Kaminski - Kirlj, dipl.ing.arh.
3. mr.sc. Zrinka Tadić, dipl.ing.arh.
4. Dora Dolečki Glasinović, dipl.ing.arh.

Suradnja u izradi Plana:
1. Igor Grubišić, dipl.ing.grad.
2. Josip Šteflčić, dipl.kur.
3. Barbara Vajdić, dipl.ecc.

Pečat Općinskog vijeća Općine Dvor:	Predsjednik Općinskog vijeća Općine Dvor:
M.P.	Stjepan Bulić
Istovjetnost ovog prostornog plana s izvornikom ovjerava: (ime, prezime, potpis)	Pečat nadležnog tijela: M.P.