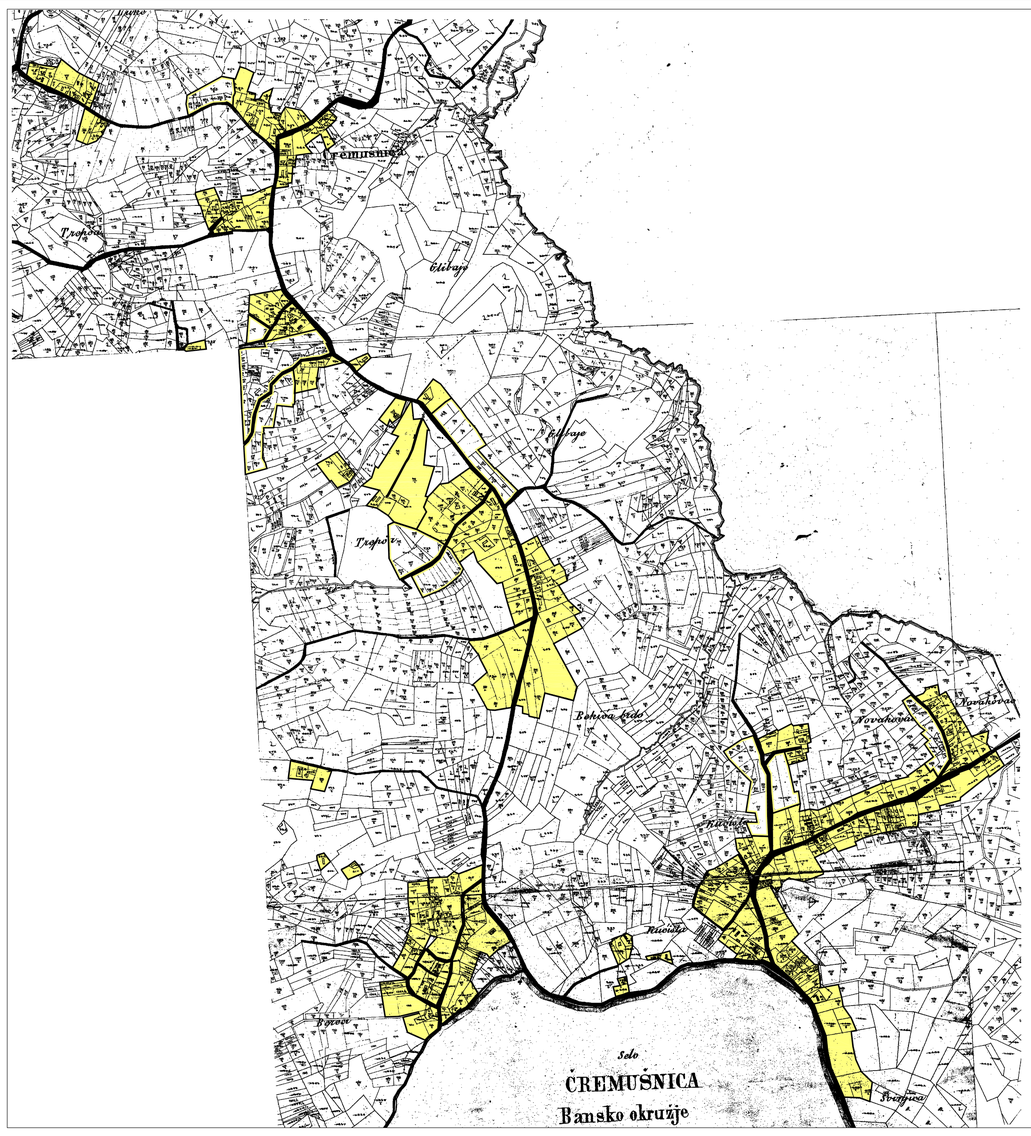

SISAČKO - MOSLAVAČKA ŽUPANIJA

OPĆINA GVOZD

PROSTORNI PLAN UREĐENJA

4.5

GRAĐEVINSKO PODRUČJE NASELJA

ČREMUŠNICA

N

TUMAČ ZNAKOVLJA:

GRANICA GRAĐEVINSKOG PODRUČJA

GRAĐEVINSKO PODRUČJE IZGRAĐENI DIO

GRAĐEVINSKO PODRUČJE NEIZGRAĐENI DIO

1 ha

0 50 100 150 200 250 300m

Jedinica lokalne samouprave :	OPĆINA GVOZD
Naziv prostornog plana:	PROSTORNI PLAN UREĐENJA OPĆINE GVOZD
Naziv kartографskog prikaza:	**GRAĐEVINSKO PODRUČJE NASELJA ČREMUŠNICA**
Broj kartографskog prikaza: **4. 5**	Mjerilo kartографskog prikaza: **1 : 5 000**
Program mjera za unapređenje stanja u prostoru Općine Gvozd: "Službeni vjesnik" Općine Gvozd broj 20/03	Odluka Općinskog vijeća Općine Gvozd o donošenju Prostornog plana uređenja Općine Gvozd: "Službeni vjesnik" broj 34 od 12. studenog 2004. god.
Javna rasprava (datum objave): "Vidovnjy list" od 15.04.2003.	Javni uvid održan : od: 22.04.2003. do: 22.05.2003.
Pečat tijela odgovornog za provođenje javne rasprave: M.P.	Odgovorna osoba za provođenje javne rasprave: Josipa Ćurković, dipl. oecc.

Suglasnosti na Plan:
- Uvid drž.tijela upravu u Sisačko-moslavačku županiji, Služba za prostorno uređenje, zaštitu okoliša, graditeljstvo i imovinsko pravne poslove (prema članku 24. Zakona o prostornom uređenju "Narodne novine" br 30/94, 68/98, 61/00, 32/02 i 100/04) klasa 350-01/04-01/07, urbroj 2176-04-01/11-04 od 30.03.2004. god.
- Ministarstvo kulture, Uprava za zaštitu kulturne baštine, Konzervatorski odjel u Sisku (prema članku 26. Zakona o zaštiti i očuvanju kulturnih dobara "Narodne novine" br. 69/99 i 151/03), klasa: 612-08/04-01/286, urbroj: 532-04-01/1-04-2 od 26.07.2004. god.
- Ministarstvo poljoprivrede, šumarstva i ruralnog gospodarstva (prema članku 17. stavka 3. Zakona o poljoprivrednom zemljištu ("Narodne novine" br. 66/01) klasa: 350-02/04-01/41, urbroj:525-03 i 4-IUK-04-03 od 16. rujna 2004. god.
- Ministarstvo obrane, Uprava za materijalne resurse, Služba za nekretnine, graditeljstvo i zaštitu okoliša (temeljem članka 18. Zakona o obrani "Narodne novine" 33/02 i 58/02) klasa: 350-02/04-01/48, urbroj:512/HD-02/02-04-04 od 20. travnja 2004. god.

Pravna osoba čijeg je izrađio plan:	SISAČKO - MOSLAVAČKA ŽUPANIJA **ŽUPANIJSKI ZAVOD ZA PROSTORNO UREĐENJE** **Trg bana J. Jelačića 6, Sisak**
Pečat pravne osobe/tijela koje je izradilo plan: M.P.	Odgovorna osoba: Zdenko Sešo, dipl. ing. građ.
Koordinator plana:	Margita Malnar, dipl. ing. arh.

Stručni tim u izradi Plana:

1. Zdenko Sešo, dipl. ing. građ.
2. Margita Malnar, dipl. ing. arh.
3. Valentina Šerbec, dipl. ing. arh.
4. Slavko Gregurović, dipl. ing. arh.
5. Novela Rimay, dipl. ing. arh.
6. Blanka Biobeiko - Majstorović, dipl. ing. biol.
7. Miljenko Ugarković, dipl. ing. biol.

Pečat Općinskog vijeća: M.P.	Predsjednik Općinskog vijeća: Danijela Drnić
Istovjetnost Plana s izvornikom ovjerava: Josipa Ćurković, dipl. oecc.	Pečat nadležnog tijela: M.P.

PDF created with pdfFactory Pro trial version www.pdffactory.com