SISAČKO - MOSLAVAČKA ŽUPANIJA
OPĆINA GVOZD

PROSTORNI PLAN UREĐENJA

4.8

GRAĐEVINSKO PODRUČJE NASELJA
GORNJA ČEMERNICA

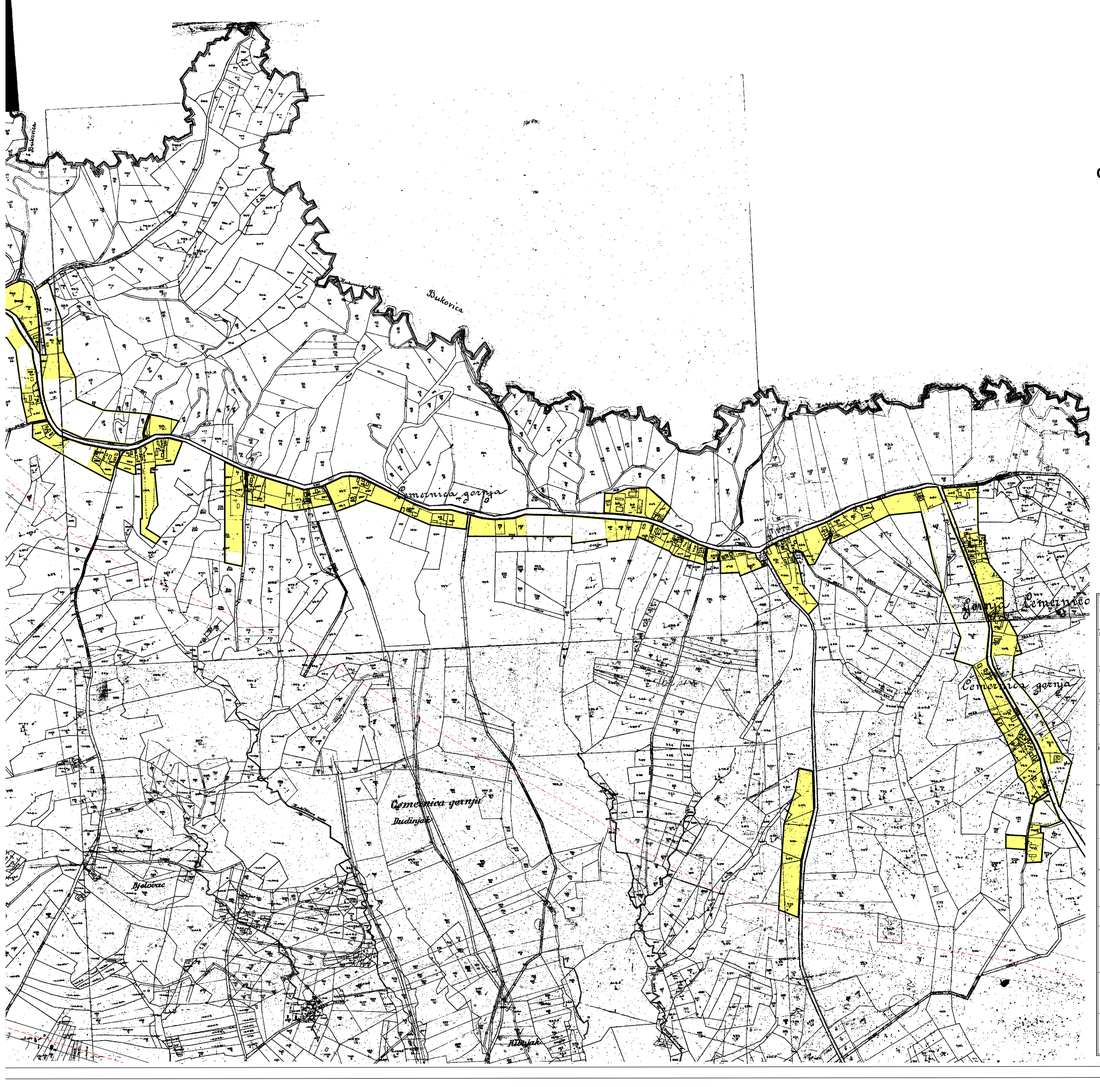

N

TUMAČ ZNAKOVLJA:

- GRANICA GRAĐEVINSKOG PODRUČJA
- GRAĐEVINSKO PODRUČJE IZGRAĐENI DIO
- GRAĐEVINSKO PODRUČJE NEIZGRAĐENI DIO
- (I) GOSPODARSKA NAMJENA
- OS INFRASTRUKTURNOG KORIDORA/TRASE

1 ha

0 50 100 150 200 250 500m

Jedinica lokalne samouprave: OPĆINA GVOZD	
Naziv prostornog plana: PROSTORNI PLAN UREĐENJA OPĆINE GVOZD	
Naziv kartографskog prikaza: **GRAĐEVINSKO PODRUČJE NASELJA GORNJA ČEMERNICA**	
Broj kartографskog prikaza: **4. 8**	Mjerilo kartографskog prikaza: **1 : 5 000**
Program mjera za unapređenje stanja u prostoru Općine Gvozd: "Službeni vjesnik" Općine Gvozd broj 20/03	Odluka o donošenju Izmjena i dopuna Prostornog plana uređenja Općine Gvozd: "Službeni vjesnik" broj 34 od 12. studenog 2004. god.
Javna rasprava (datum objave): "Večernji list" od 15.04.2003.	Javni uvid otkriven: od 22.04.2003. do 22.05.2003.
Pečat tijela odgovornog za provođenje javne rasprave: M.P.	Odgovorna osoba za provođenje javne rasprave: Josipa Ćurković, dipl. oecc.

Suglasnosti na Plan:
- Uvjet dužnosne vjerne s Strategom prostornog uređenja Republike Hrvatske, Službe za prostorno uređenje, zaštitu okoliša, graditeljstvo i imovinsko-pravne poslove (prema članku 24. Zakona o prostornom uređenju: "Narodne novine" br. 30/94, 68/98, 61/00, 32/02 i 100/04) klasa: 350-01/04-01/07, urbroj:2170-04-01/11-04 od 30.03.2004. god.
- Ministarstva kulture, Uprava za zaštitu kulturne baštine, temeljem članka 24. Zakona o prostornom uređenju: "Narodne novine" br. 30/94 i 61/00), klasa: 612-08/04-01/1005, urbroj:532-14-01/2-04 od 19.05.2004. god.
- Ministarstva poljoprivrede, šumarstva i ruralnog gospodarstva (prema članku 17. stavka 3. Zakona o poljoprivrednom zemljištu ("Narodne novine" br. 66/01): klasa: 350-02/04-01/45, urbroj:525-02-V-B-M-04-03 od 08. rujna 2004. god.
- Ministarstva obrane, Uprava za materijalne resurse, Služba za nekretnine, graditeljstvo i zaštitu okoliša (temeljem članka 18. Zakona o obrani "Narodne novine" 33/02 i 58/02) klasa: 350-02/04-01/40, urbroj:512/HR-02/0202-04-54 od 20. travnja 2004. god.

Pravna osoba /tijelo koje je izradilo plan: SISAČKO - MOSLAVAČKA ŽUPANIJA **ŽUPANIJSKI ZAVOD ZA PROSTORNO UREĐENJE** **Trg bana J. Jelačića 6, Sisak**	
Pečat pravne osobe/tijela koje je izradilo plan: M.P.	Odgovorna osoba: Zdenko Sešo, dipl. ing. građ.
Koordinator plana: Margita Malnar, dipl. ing. arh.	
Stručni tim u izradi Plana: 1. Zdenko Sešo, dipl. ing. građ. 2. Margita Malnar, dipl. ing. arh. 3. Valentina Šerbec, dipl. ing. arh. 4. Slavko Gregurović, dipl. ing. arh. 5. Novela Rimay, dipl. ing. arh. 6. Blanka Bobetko - Majstorović, dipl. ing. biol. 7. Miljenko Ugarković, dipl. ing. biol.	
Pečat Općinskog vijeća: M.P.	Predsjednik Općinskog vijeća: Danijela Ozmić
Istovjetnost Plana s izvornikom ovjerava: Josipa Ćurković, dipl. oecc.	Pečat nadležnog tijela: M.P.

PDF created with pdfFactory Pro trial version www.pdffactory.com