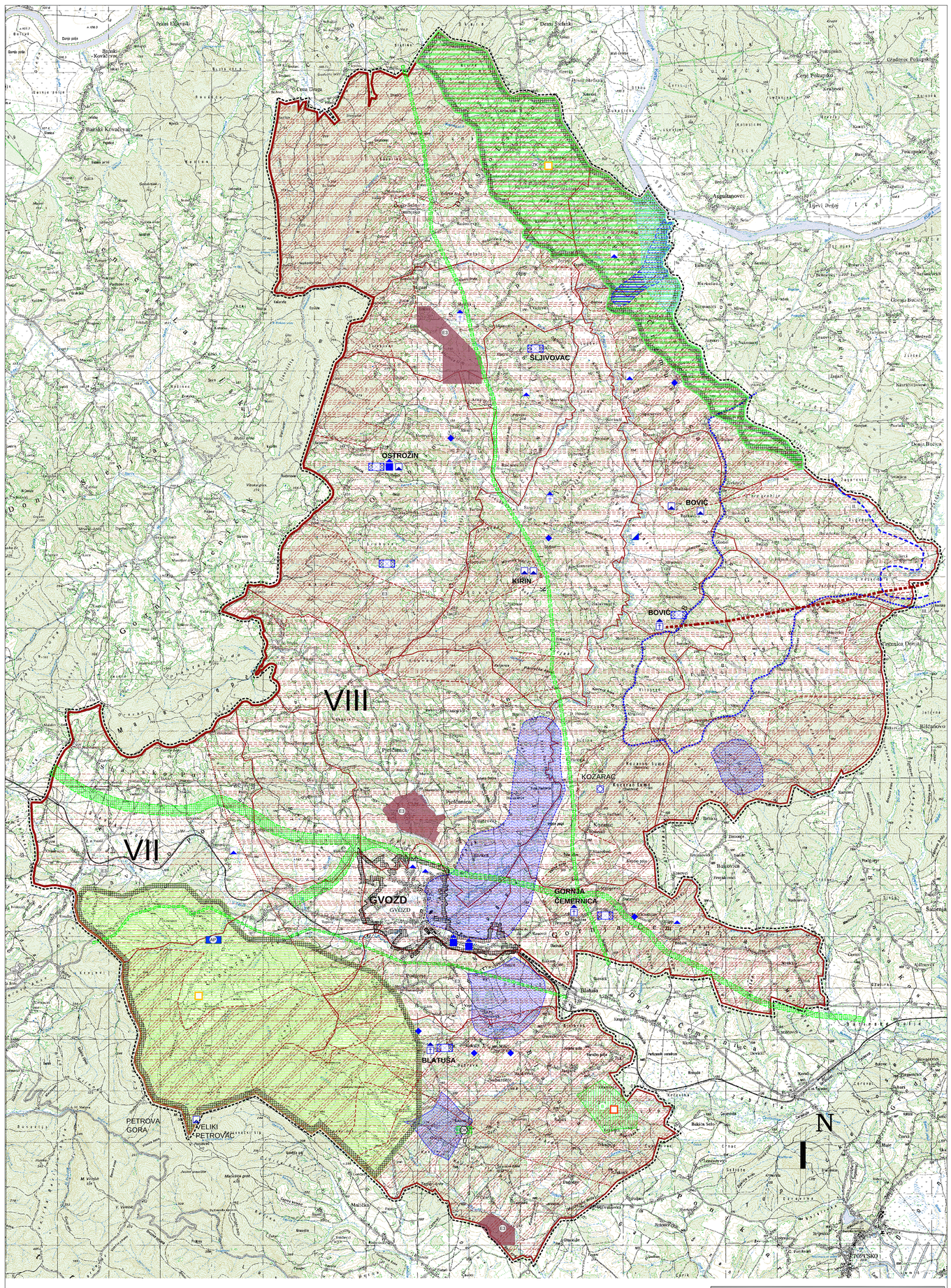

GRANICE

TERITORIJALNE I STATISTIČKE GRANICE

- ŽUPANIJSKA GRANICA
- OPĆINSKA GRANICA
- GRANICA NASELJA
- OBUHVAT PROSTORNOG PLANA

UVJETI KORIŠTENJA

PODRUČJA POSEBNIH UVJETA KORIŠTENJA

PRIRODNA BAŠTINA

- DRŽAVNI ZNAČAJ
- LOKALNI ZNAČAJ

ZAŠTIĆENI DIJELOVI PRIRODE

- POSEBNI REZERVAT BOTANIČKI - B
- ZAŠTIĆENI KRAJOLIK

ARHEOLOŠKA BAŠTINA

- ARHEOLOŠKO PODRUČJE
- ARHEOLOŠKI PJEDINAČNI LOKALITETI

POVJESNA GRADITELJSKA CJELINA

- GRADSKO SEOSKA NASELJA
- SEOSKA NASELJA

POVJESNI SKLOP I GRAĐEVINA

- GRADITELJSKI SKLOP
- CIVILNA GRAĐEVINA
- SAKRALNA GRAĐEVINA
- GOSPODARSKE I INDUSTRIJSKE GRAĐEVINE

MEMORIJALNA BAŠTINA

- SPOMEN OBJEKT

ETNOLOŠKA BAŠTINA

- ETNOLOŠKO PODRUČJE
- ETNOLOŠKA GRAĐEVINA

PODRUČJA POSEBNIH OGRANIČENJA U KORIŠTENJU

KRAJOBRAZ

- OSOBITO VRIJEDAN PREDJEL - KULTURNI KRAJOLIK

TLO

- PODRUČJE NAJVEĆEG INTENZITETA POTRESA
- TEKTONSKI RASJEDI
- PRETEŽITO NESTABILNA PODRUČJA
- ISTRAŽNI PROSTOR MINERALNE SIROVINE

VODE

- VODONOSNO PODRUČJE
- VODOZAŠTITNO PODRUČJE
- POPLAVNO PODRUČJE

PODRUČJA PRIMJENE POSEBNIH MJERA UREĐENJA I ZAŠTITE

UREĐENJE ZEMLJIŠTA

- HIDROMELIORACIJA
- AKUMULACIJA

PODRUČJA I DIJELOVI PRIMJENE PLANSKIH MJERA ZAŠTITE

- OBUHVAT OBVEZNE IZRADE PROSTORNOG PLANA
- ZAHVAT POTREBNE PROVEDBE PROCJENE UTJECAJA NA OKOLIŠ
- ODLAGALIŠTE OTPADA (komunalni otpad - OK)

25 ha

0 500 1000 1500 2000 2500 3000m

Jedinica lokalne samouprave: OPĆINA GVOZD	
Naziv prostornog plana: PROSTORNI PLAN UREĐENJA OPĆINE GVOZD	
Naziv kartografskog prikaza: 3. UVJETI ZA KORIŠTENJE, UREĐENJE I ZAŠTITU PROSTORA	
Broj kartografskog prikaza 3.	**Mjerilo kartografskog prikaza: 1 : 25 000**
Program mjera za unapređenje stanja u prostoru Općine Gvozd: "Službeni vjesnik" Općine Gvozd broj 20/03	Odluka Općinskog vijeća Općine Gvozd o donošenju Prostornog plana uređenja Općine Gvozd: "Službeni vjesnik" broj 34 od 12. studenog 2004. god.
Javna rasprava je objavljena u "Vodoprivredni listu" od 15.04.2003.	Javni uvid održan od: 22.04.2003. do: 22.05.2003.
Pečat tijela odgovornog za provođenje javne rasprave: M.P.	Odgovorna osoba za provođenje javne rasprave: Josipa Ćurković, dipl. oecc.

Suglasnosti na Plan :
- Ured državne uprave u Sisačko-moslavačkoj županiji, Služba za prostorno uređenje, zaštitu okoliša, graditeljstvo i imovinsko pravne poslove (prema članku 24. Zakona o prostornom uređenju: "Narodne novine" br. 76/07 i 38/09) KLASA: 350-02/04-01/143, URBROJ: 2176/1-09-04/1-04-2 od 28. rujna 2004. god.
- Ministarstvo kulture, Uprava za zaštitu kulturne baštine, Konzervatorski odjel u Zagrebu (na temelju članka 58. Zakona o zaštiti i očuvanju kulturnih dobara "Narodne novine" br. 59/99 i 151/03), klasa: 612-08/04-01/1098, urbroj:532-10-2/2-04-2/BOB/SS od 05.07.2004. god.
- Ministarstvo poljoprivrede, šumarstva i vodnog gospodarstva (prema članku 17. stavka 3. zakona o poljoprivrednom zemljištu ("Narodne novine", br. 66/01) klasa: 350-02/04-01/43, urbroj:525-02 V.B.M.-04-03 od 08. rujna 2004. god.
- Ministarstvo kulture, Uprava za zaštitu prirode, Konzervatorski odjel u Zagrebu (prema članku 8. Zakona o zaštiti i očuvanju prirode i zaštitu okoliša (temeljem članka 18. Zakona o izmjeni "Narodne novine" 33/02 i 58/02) klasa: 350-02/04-01/46, urbroj:517/1-543-02/02-04-04 od 20. siječnja 2004. god.

Pravna osoba čijeto tijelo koje je izradilo Plan: SISAČKO - MOSLAVAČKA ŽUPANIJA ŽUPANIJSKI ZAVOD ZA PROSTORNO UREĐENJE	
Pečat pravne osobe/tijela koje je izradilo Plan: M.P.	Odgovorna osoba: Zdenko Sečo, dipl. ing. građ.
Koordinator plana: Margita Malnar, dipl. ing. arh.	
Stručni tim u izradi Plana: 1. Zdenko Sečo, dipl. ing. građ. 2. Margita Malnar, dipl. ing. arh. 3. Valentina Šerbec, dipl. ing. arh. 4. Slavko Gregurović, dipl. ing. arh.	4. Novela Rimay, dipl. ing. arh. 5. Blanka Bobetko - Majstorović, dipl. ing. biol. 6. Miljenko Ugarković, dipl. ing. biol.
Pečat Općinskog vijeća: M.P.	Predsjednik Općinskog vijeća: Danijela Deriš
Istovjetnost Plana s izvornikom ovjerava: Josipa Ćurković, dipl. oecc.	Pečat nadležnog tijela: M.P.

PDF created with pdfFactory Pro trial version www.pdffactory.com