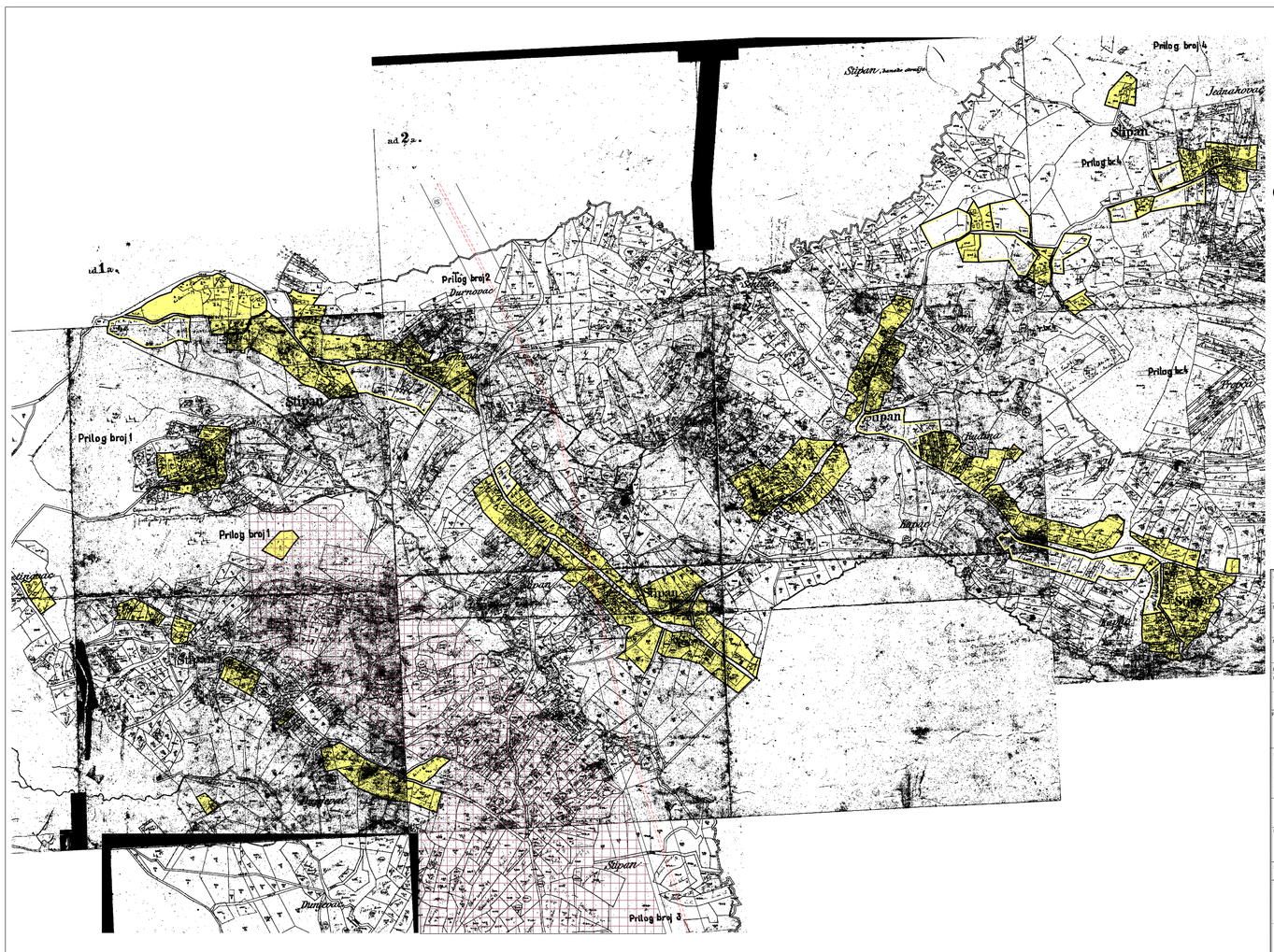

SISAČKO - MOSLAVAČKA ŽUPANIJA

OPĆINA GVOZD

PROSTORNI PLAN UREĐENJA

GRAĐEVINSKO PODRUČJE NASELJA STIPAN

4.17

N

TUMAČ ZNAKOVLJA:

- GRANICA GRAĐEVINSKOG PODRUČJA
- GRAĐEVINSKO PODRUČJE IZGRAĐENI DIO
- GRAĐEVINSKO PODRUČJE NEIZGRAĐENI DIO
- ISKORIŠTAVANJE MINERALNIH SIROVINA
- OS INFRASTRUKTURNOG KORIDORA/TRASE

1 ha

0 50 100 150 200 250 300m

Jedinica lokalne samouprave :	OPĆINA GVOZD
Naziv prostornog plana:	PROSTORNI PLAN UREĐENJA OPĆINE GVOZD
Naziv kartografskog prikaza:	**GRAĐEVINSKO PODRUČJE NASELJA STIPAN**
Broj kartografskog prikaza: **4. 17**	Mjerilo kartografskog prikaza: **1 : 5 000**
Program mjera za unapređenje stanja u prostoru Općine Gvozd: "Službeni vjesnik" Općine Gvozd broj 20/03	Odluka Općinskog vijeća Općine Gvozd o donošenju Prostornog plana uređenja Općine Gvozd: "Službeni vjesnik" broj 34 od 12. studenog 2004. god.
Javna rasprava (datum objave): "Vrebanij list" od 15.04.2003.	Javni uvid održan : od: 22.04.2003. do: 22.05.2003.
Pečat tijela odgovornog za provođenje javne rasprave: M.P.	Odgovorna osoba za provođenje javne rasprave: Josipa Ćurković, dipl. oecc.

Suglasnosti na Plan :
- Ured di3avne uprave u Sisačko-moslavačkoj 3upanij, Služba za prostorno uređenje, zaštitu okoliša, graditeljstvo i imovinsko pravne poslove (pisma tlaku 24 Klasa: 350-02/04-01/43, urbroj:531-05-1-1-04-2 od 08. listopada 2004. god. i pisma tlaku 25 Klasa: 350-02/04-01/44, urbroj:531-05-1-1-04-2 od 08.listopada 2004. god.
- Ministarstva kulture, Uprava za zaštitu kulturne baštine, Konzervatorski odjel u Zagrebu (na temelju članka 94. Zakona o zaštiti i očuvanju kulturnih dobara "Narodne novine" br. 59/99 i 151/03), klasa: 612-08/04-01/1086, urbroj:532-03-2/2-04-2/8(367)3 od 05.07.2004. god.
- Ministarstva poljoprivrede, šumarstva i ribarstva (uprava za poljoprivredu (pisma tlaku 17. stavka 3. Zakona o poljoprivrednom zemljištu ("Narodne novine" br. 66/01) klasa: 350-02/04-01/43, urbroj:525-01/ V-B.M.04-01 od 08. rujna 2004. god.
- Ministarstva kulture, Uprava za zaštitu kulturne baštine, Konzervatorski odjel u Sisku (na temelju članka 18. Zakona o obrani "Narodne novine" 33/01 i 58/02) klasa: 350-02/04-01/140, urbroj:612/07-01/1-04-01 od 20. travnja 2004. god.

Pravna osoba čijeto koje je izradio plan:	SISAČKO - MOSLAVAČKA ŽUPANIJA **ŽUPANIJSKI ZAVOD ZA PROSTORNO UREĐENJE** **Trg bana J. Jelačića 6, Sisak**
Pečat pravne osobe/tijela koje je izradio plan: M.P.	Odgovorna osoba: Zdenko Sešo, dipl. ing. građ.
Koordinator plana:	Margita Malnar, dipl. ing. arh.
Stručni tim u izradi Plana:	1. Zdenko Sešo, dipl. ing. građ. 2. Margita Malnar, dipl. ing. arh. 3. Valentina Šerbec, dipl. ing. arh. 4. Slavko Gregurović, dipl. ing. arh. 5. Novela Rimay, dipl. ing. arh. 6. Blanka Bobetko - Majstorović, dipl. ing. biol. 7. Miljenko Ugarković, dipl. ing. biol.
Pečat Općinskog vijeća: M.P.	Predsjednik Općinskog vijeća: Danijela Dimić
Istovjetnost Plana s izvornikom ovjerava: Josipa Ćurković, dipl. oecc.	Pečat nadležnog tijela: M.P.

PDF created with pdfFactory Pro trial version www.pdffactory.com