

SISAČKO - MOSLAVAČKA ŽUPANIJA
OPĆINA JASENOVAC
I. IZMJENE I DOPUNE PROSTORNOG
PLANA UREĐENJA OPĆINE JASENOVAC

2. INFRASTRUKTURNI SUSTAVI
MJ 1: 25 000

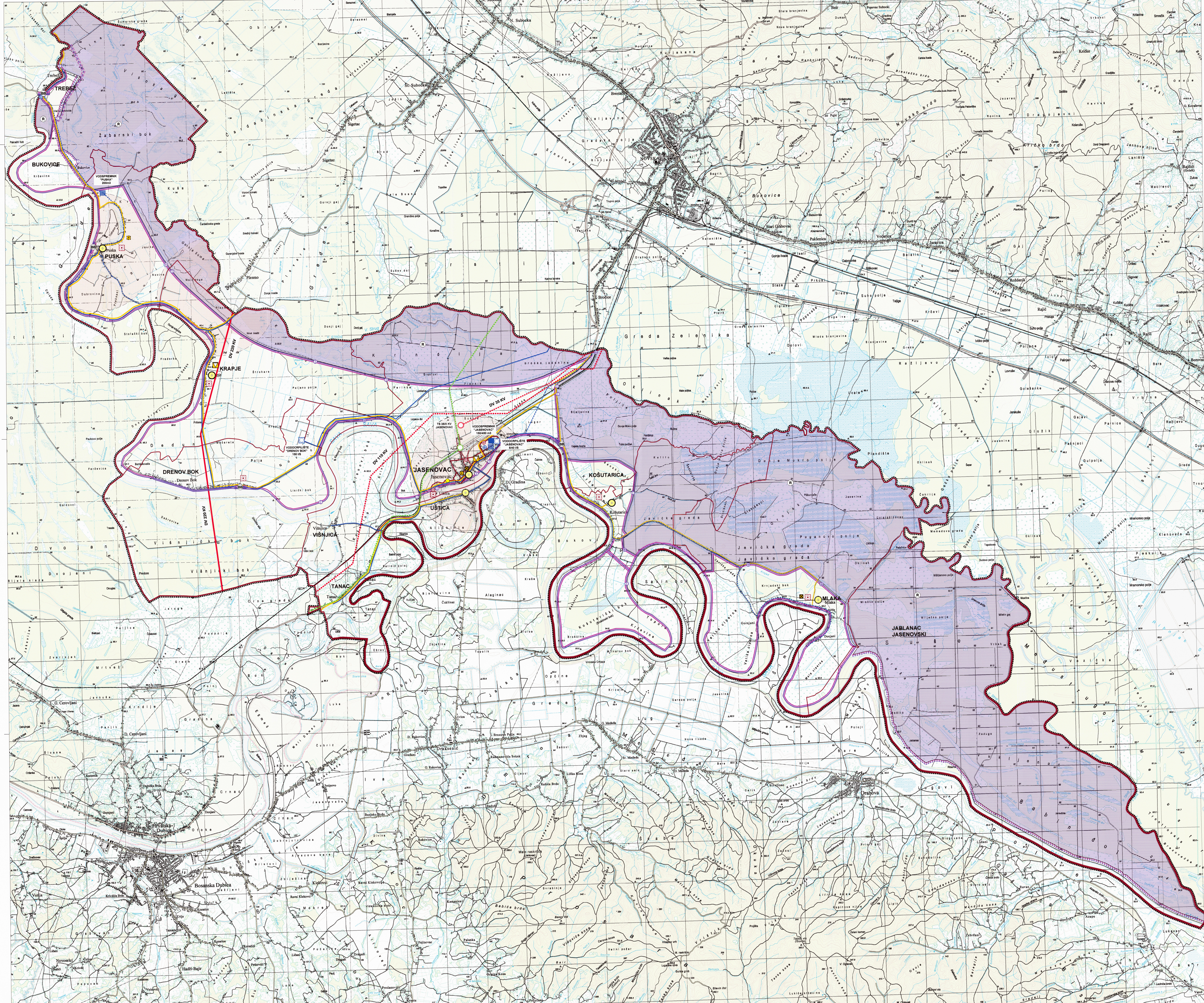

GRANICE	
[Red line]	DRŽAVNA GRANICA
[Orange line]	ŽUPANIJSKA GRANICA
[Yellow line]	OPĆINSKA GRANICA
[Dashed line]	GRANICA NABEĀLA
[Dotted line]	OBUHVAAT PROSTORNOG PLANA
POŠTA I TELEKOMUNIKACIJE	
[M]	POŠTA
[M]	JEDINICA POŠTANSKE MREŽE
[M]	JAVNE TELEKOMUNIKACIJE
[M]	TELEFONSKA MREŽA - KOMUNIKACIJSKI ČVORNOVI U NEPOKRETNOM MREŽI
[M]	UDALJENI PRETKATNIŠKI STUPANOVI (gritstupa)
[M]	VOĐOVII I KANALI
[M]	MEĐUNARODNI VOĐOVII I KANALI
[M]	KORISNIŠKI I SPONII VOĐOVII I KANALI
[M]	JAVNE TELEKOMUNIKACIJE (POKRETNOM MREŽI)
[M]	RADIO RELEJNA POSTAJA
[M]	BAZNA STANIŠA
ELEKTRONIŠKE KOMUNIKACIJSKE INFRASTRUKTURE I POVEZANE OPREME	
[M]	POSTOJIOCI IGRADENII SAMOSTOJNOI ANTENSKI STUP STUPANOVI
[M]	PODIZIOCI ELEKTRONIŠKE KOMUNIKACIJSKE ZONE ZA SMIŠTAJ SAMOSTOJNOI ANTENSKI STUPA
ENERGETSKI SUSTAV	
PROIZVOĐNA I ČIJEVNI TRANSPORTI PLINA	
[M]	MAGISTRALNI PLINOVOĐI
[M]	MJERNO REDUKCIJSKA STANIŠA
ELEKTROENERGETIKA	
TRANSFORMATORSKA I RASKLOPNA POSTROJENJA	
[M]	TS 35/10/KV
ELEKTROPRIJENOSNI UREĐAJI	
[M]	DALEKOVOD 220 KV
[M]	DALEKOVOD 110 KV
[M]	DALEKOVOD 35-100 KV
VODNOGOSPODARSKI SUSTAV	
KORISTENE VODA	
[M]	VODOCRPILIŠTE
[M]	VODOSPREMIA
[M]	CRPNA STANIŠA
[M]	OSTALI VODOOPSKRBNII ČIJEVNOVI
ODVOĐNAJA OTPADNIH VODA	
[M]	UREĐAJI ZA PROČIŠĆAVANJE OTPADNIH VODA
[M]	GLAVNI DOVOĐNI KANALI (KOLEKTORI)
[M]	OSTALI DOVOĐNI KANALI
[M]	CRPNA STANIŠA
UREĐENJE VODOVODKA I VODA	
[M]	NASIP (OBALOUTVRĐE)
[M]	USTAJA
[M]	ČEP
[M]	CRPNA STANIŠA
[M]	OBRAMENII ZID
[M]	KANALI (DOKRETNII, LATERALNI)
[M]	RETENCIJA ZA OBRANU OD POPLAVA
[M]	POSTOJAOI (PLANIRANO)

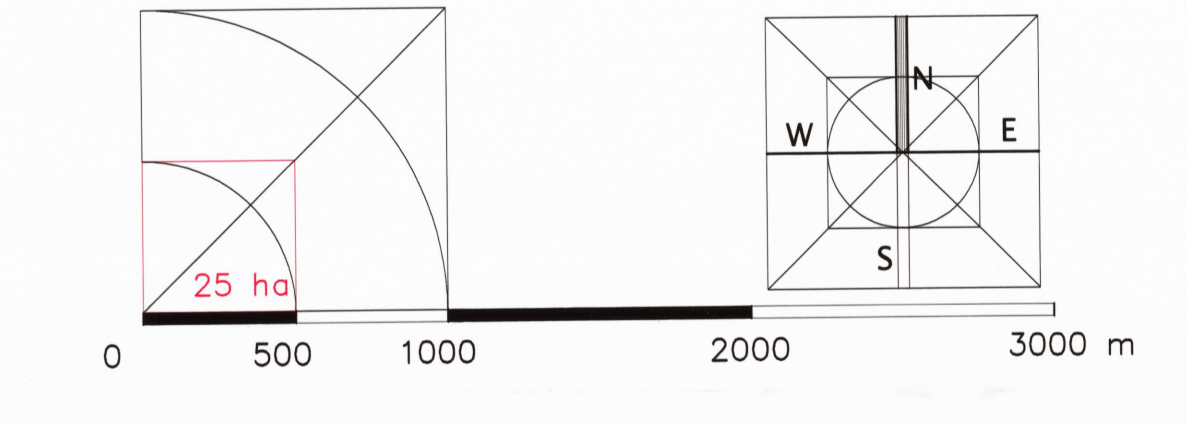

SISAČKO - MOSLAVAČKA ŽUPANIJA

OPĆINA JASENOVAC

I. IZMJENE I DOPUNE PROSTORNOG PLANA UREĐENJA OPĆINE JASENOVAC

2. INFRASTRUKTURNI SUSTAVI

Mjerilo: **1 : 25 000**

Projektirao: [Signature]

Općinski načelnik: **Marija Mažićević**

Općina: **OPĆINA JASENOVAC**

Projektor: **ZAVOD ZA PROSTORNO UREĐENJE SISAČKO - MOSLAVAČKE ŽUPANIJE**

Općinska uprava: [Signature]

Općinski načelnik: **Dobroslav Bračević**

Općina: **OPĆINA JASENOVAC**