

3.A UVJETI KORIŠTENJA,
UREĐENJA I ZAŠTITE PROSTORA
- PODRUČJA POSEBNIH UVJETA KORIŠTENJA
MJ 1: 25 000

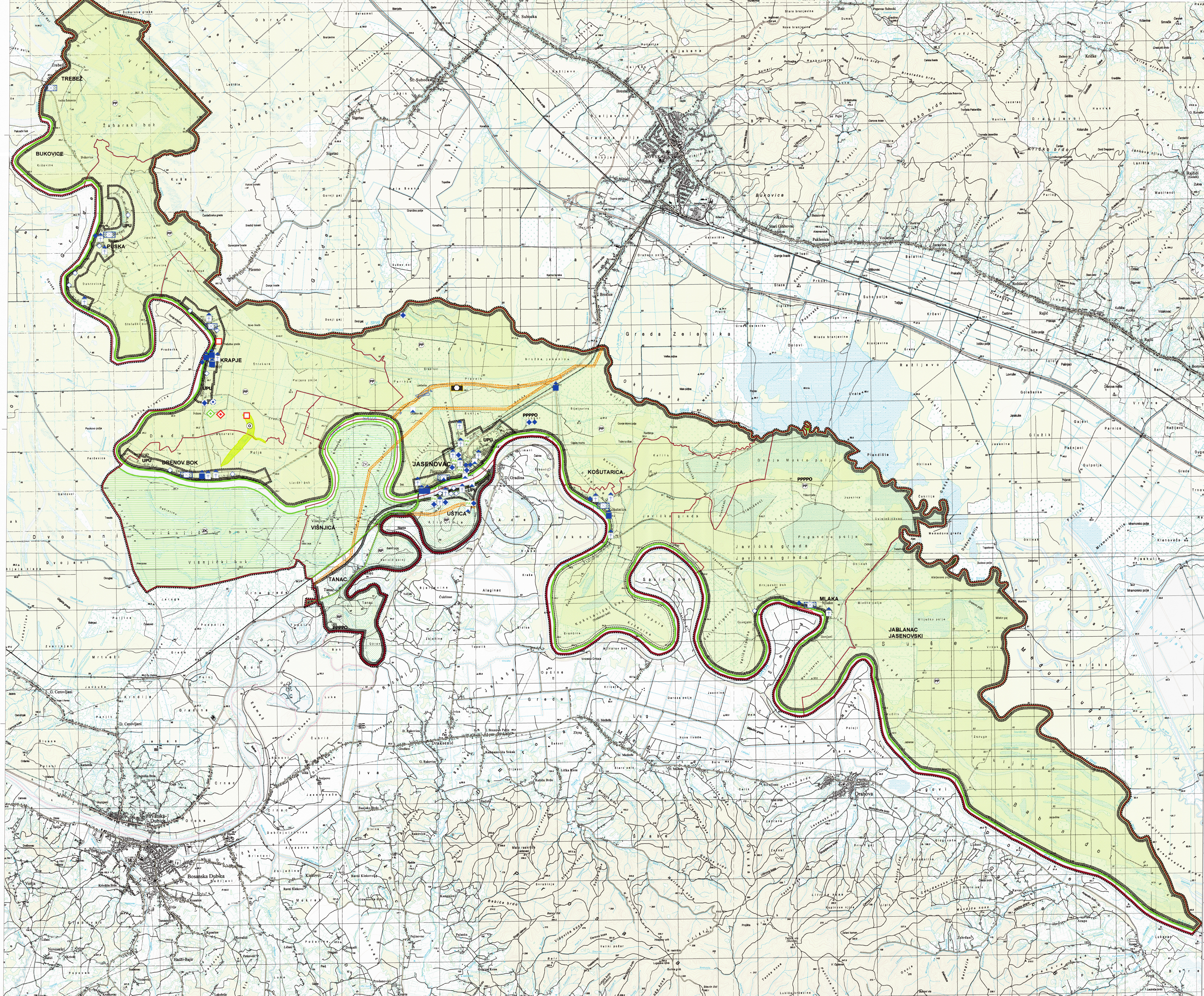

GRANICE	
	DRŽAVNA GRANICA
	ŽUPANIJSKA GRANICA
	OPĆINSKA GRANICA
	GRANICA NASELJA
	OBUHVAAT PROSTORNOG PLANA
PODRUČJA POSEBNIH UVJETA KORIŠTENJA	
PIRIRODNA BAŠTINA	
	MEDUNARODNI ZNAČAJ - SVJETSKA BAŠTINA
	PROGRAM MEDUNARODNIH PROJEKATA
	DRŽAVNI ZNAČAJ
ZAŠTIĆENI DIJELOVI PRIRODE	
	PARK PRIRODE LONJSKO POLE
	POSEBNI REZERVAT - ORNITOLOŠKI
	REGIONALNI PARK - DOLINA RIJEKE UNE - PRIRODOLG ZA ZAŠTITU
	ZNAČAJNI KRAJOLJAZ - SUNJSKO POLE
	SPOMENIK PARKOVNE ARHITEKTURE
GRADITELJSKA BAŠTINA	
	U PRIPREMI: PRIRODOLG ZA UPIS U SVJETSKU BAŠTINU Izabrani dijelovi sakralne baštine i kulturne vrijednosti
POVIJESNA GRADITELJSKA ČEJLINA	
	GRADSKO SEOSKA NASELJA
	SEOSKA NASELJA
	GRANICA "TRADICIJSKE NASEOBINE"
POVIJESNI SKLOPI I GRAĐEVINA	
	GRADITELJSKI SKLOP
	CIVILNA GRAĐEVINA
	SAKRALNA GRAĐEVINA
MEMORIJALNA BAŠTINA	
	MEMORIJALNO I POVIJESNO PODRUČJE
	SPOMENIK
ETNOLOŠKA BAŠTINA	
	ETNOLOŠKO PODRUČJE
	ETNOLOŠKA GRAĐEVINA
PODRUČJA POSEBNIH OGRANIČENJA U KORIŠTENJU	
KRAJOLJAZ	
	ZONA ZAŠTITE KARAKTERISTIČNIH VIZURA
PODRUČJA PRIMJENE PLANSKIH MJERA ZAŠTITE	
	OBUHVAAT OBIKVE ZRADE PROSTORNOG PLANA (PPPO, UPU)
	ZAHVAT POTREBE PROVEDBE PROCJENE UTJECAJA NA OKOLIŠ
	SANACIJA
	POSTOJEĆA LOKACIJA KOMUNALNOG OTPADA - PREVEDENA ZA SANACIJU

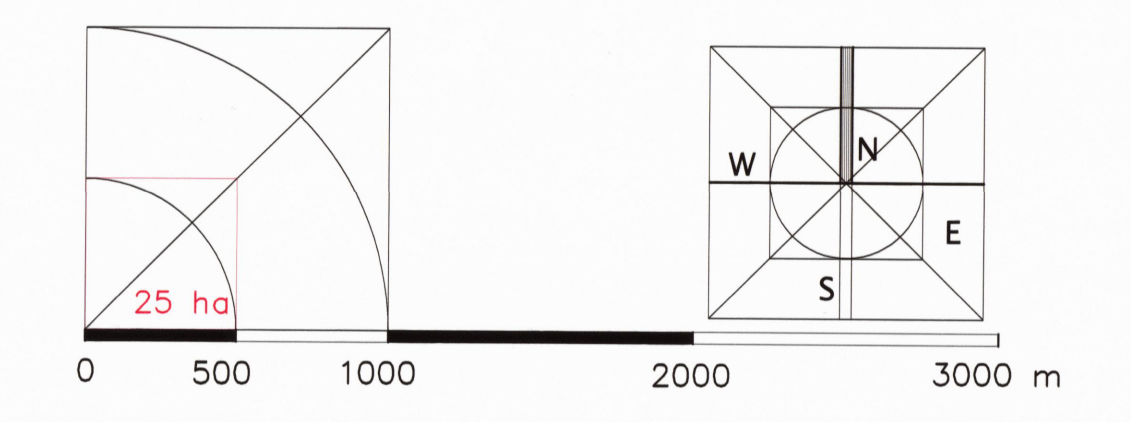

SISAČKO - MOSLAVAČKA ŽUPANIJA
OPĆINA JASENOVAC
I. IZMJENE I DOPUNE PROSTORNOG PLANA UREĐENJA
OPĆINE JASENOVAC

Naziv kartografskog prikaza: **3.A UVJETI KORIŠTENJA, UREĐENJA I ZAŠTITE PROSTORA - PODRUČJA POSEBNIH UVJETA KORIŠTENJA**
 Projezični naziv: **3.A** Škema kartografskog prikaza: **1: 25000**

Općina Jasenovac, Opatovci 10, 51000 Jasenovac, Sisačko-moslavačka županija
 Datum: 17. rujna 2018. g.
 Izradio: **Marija Matić**, Općinska službenica za prostorno uređenje
 Odlučeno na sjednici Općinske skupštine Općine Jasenovac, održanoj 12. listopada 2018. g.
 Predsjednik Općinske skupštine: **Marija Matić**

Općinski načelnik: **Marija Matić**

Općinska službenica za prostorno uređenje: **Marija Matić**

Općinska službenica za prostorno uređenje: **Marija Matić**

Općinska službenica za prostorno uređenje: **Marija Matić**

Općinska službenica za prostorno uređenje: **Marija Matić**