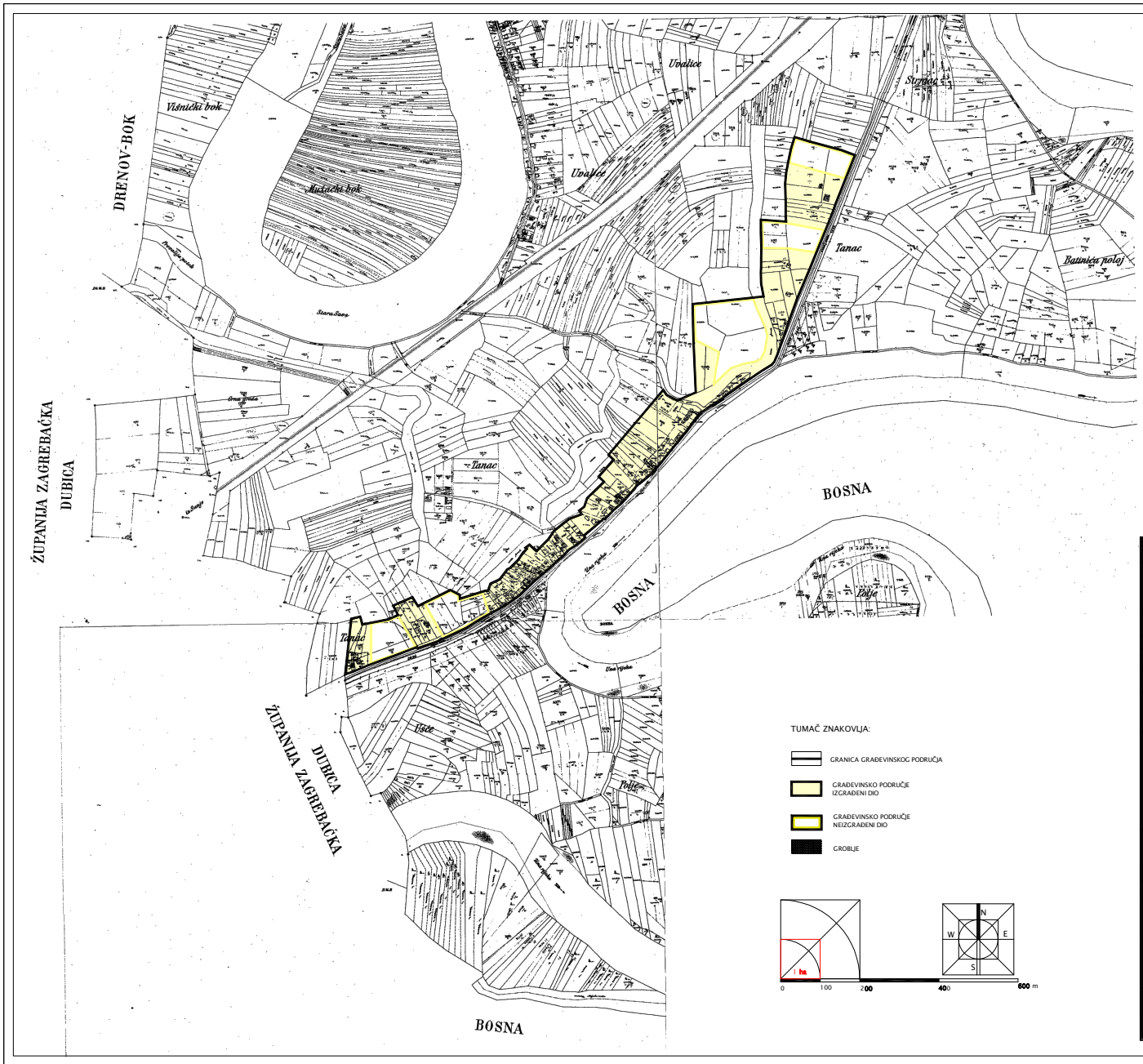

TUMAČ ZNAKOVLJA:

- GRANICA GRAĐEVINSKOG PODRUČJA
- GRAĐEVINSKO PODRUČJE IZGRAĐENI DIO
- GRAĐEVINSKO PODRUČJE NEIZGRAĐENI DIO
- GROBLJE

1 ha

0 100 200 400 600 m

N W E S

SISAČKO – MOSLAVAČKA ŽUPANIJA

OPĆINA JASENOVAC

PROSTORNI PLAN UREĐENJA

GRAĐEVINSKO PODRUČJE NASELJA TANAC

4.7.

Jedinica lokalne samouprave: OPĆINA JASENOVAC	
Naziv prostornog plana: PROSTORNI PLAN UREĐENJA OPĆINE JASENOVAC	
Naziv kartografskog prikaza: **GRAĐEVINSKO PODRUČJE NASELJA T** ANAC	
Broj kartografskog prikaza 4.7.	**Mjerilo kartografskog prikaza: 1 : 5 000**
Program mjera za unapređenje stanja u prostoru Općine Jasenovac: "Službeni vjesnik" Općine Jasenovac broj 20/05	**Odluka Općinskog vijeća Općine Jasenovac o donošenju Prostornog plana uređenja Općine Jasenovac: "Službeni vjesnik" broj 11/06**
Javna rasprava je objavljena u "Večernjem listu" od 02.08.2005.	**Javni uvid održan od: 16.08.2005. do: 16.09.2005.**
Pečat tijela odgovornog za provo đenje javne rasprave: M.P.	**Odgovorna osoba za provođenje javne rasprave:** ..... **Vesna Tomaz**
Suglasnosti na Plan : - Ured državne uprave u Sisačko-moslavačkoj Županiji, Služba za prostorno uređenje, zaštitu okoliša, graditeljstvo i imovinsko pravne poslove (prema članku 24. Zakona o prostornom uređenju "Narodne novine" br.30/94, 68/98, 61/00, 32/02 i 100/04) klasa:350-01/06-01/06, urbroj:2176-04-01/02-06-02 od 31.01.2006.god. - Ministarstvo kulture, Uprava za zaštitu kulturne baštine, Konzervatorski odjel u Zagrebu (na temelju članka 56. Zakona o zaštiti i očuvanju kulturnih dobara "Narodne novine" br. 69/99, 151/03 i 157/03), klasa: 612-08/05-10/0868, urbroj:532-04-05/6-06-4 od 07. siječja 2006. god. - Ministarstvo kulture, Uprava za zaštitu prirode (na temelju članka 124. Zakona o zaštiti prirode "Narodne novine" br. 70/05), klasa: 612-07/05-49/6, urbroj:532-08-02-1/1-06-7 od 20. siječnja 2006. god. - Ministarstvo poljoprivrede, šumarstva i vodnog gospodarstva (prema članku 17. stavka 3. zakona o poljoprivrednom zemljištu "Narodne novine" br. 66/01, 87/02, 48/05 i 90/05) klasa:350-02/05-01/215, urbroj: 525-09-8.8.P./06-02 od siječnja 2006. god. - Ministarstvo obrane, Uprava za materijalne resurse, služba za nekretnine, graditeljstvo i zaštitu okoliša (temeljem članka 18. Zakona o obrani "Narodne novine" 33/02 i 58/02) klasa:350-02/05-01/6 , urbroj:512 M 3-020302-05-11 od 22. prosinca 2005. god.	
Pravna osoba /tijelo koje je izradilo Plan: **SISAČKO - MOSLAVAČKA ŽUPANIJA ŽUPANIJSKI ZAVOD ZA PROSTORNO UREĐENJE I GRADITELJSTVO**	
Pečat pravne osobe/tijela koje je izradilo Plan: M.P.	**Odgovorna osoba:** ..... **Zdenko Sešo, dipl. ing. građ.**
Koordinator plana: **Margita Malnar, dipl. ing. arh.**	
Stručni tim u izradi Plana: **1. Zdenko Sešo, dipl. ing. građ.** **2. Margita Malnar, dipl. ing. arh.** **3. Novela Rimay, dipl. ing. arh.** **4. Valentina Šerbec, dipl. ing. arh.** **5. Blanka Bobetko - Majstorović, dipl. ing. biol.** **6. Miljenko Ugarković, dipl. ing. biol.**	
Pečat Općinskog vijeća: M.P.	**Predsjednik Općinskog vijeća:** ..... **Zoran Prpić, prof.**
Istovjetnost Plana s izvornikom ovjerava:	**Pečat nadležnog tijela:** M.P.