

III. IZMJENE I DOPUNE  
PROSTORNOG PLANA UREĐENJA  
OPĆINE LEKENIK

GRAĐEVINSKO PODRUČJE  
NASELJA PEŠČENICA  
4.11.

GRAĐEVINSKA PODRUČJA NASELJA - LEGENDA

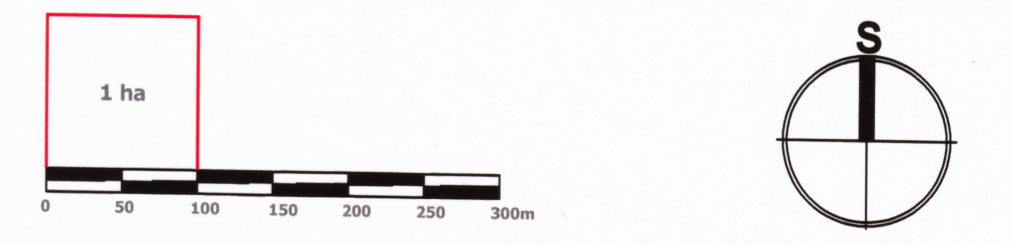

Mjerilo kartografskog prikaza: 1 : 5 000

- GRANICA ŽUPANIJE
  - GRANICA OPĆINE
  - GRANICA NASELJA
  - GRANICA KATASTRA
  - IZGRAĐENO GRAĐEVINSKO PODRUČJE
  - NEIZGRAĐENO GRAĐEVINSKO PODRUČJE
  - NEUREĐENO I NEIZGRAĐENO GRAĐEVINSKO PODRUČJE
- IZDVOJENO GRAĐEVINSKO PODRUČJE IZVAN NASELJA  
BEZ STANOVANJA:
- UGOSTITELJSKO TURISTIČKA NAMJENA - T5 - OSTALO
  - GROBLJE
  - PLANIRANI ZAŠTITITNI KORIDOR INFRASTRUKTURE
  - OS INFRASTRUKTURNOG KORIDORA /TRASE
  - OBUHVAT UPU-a

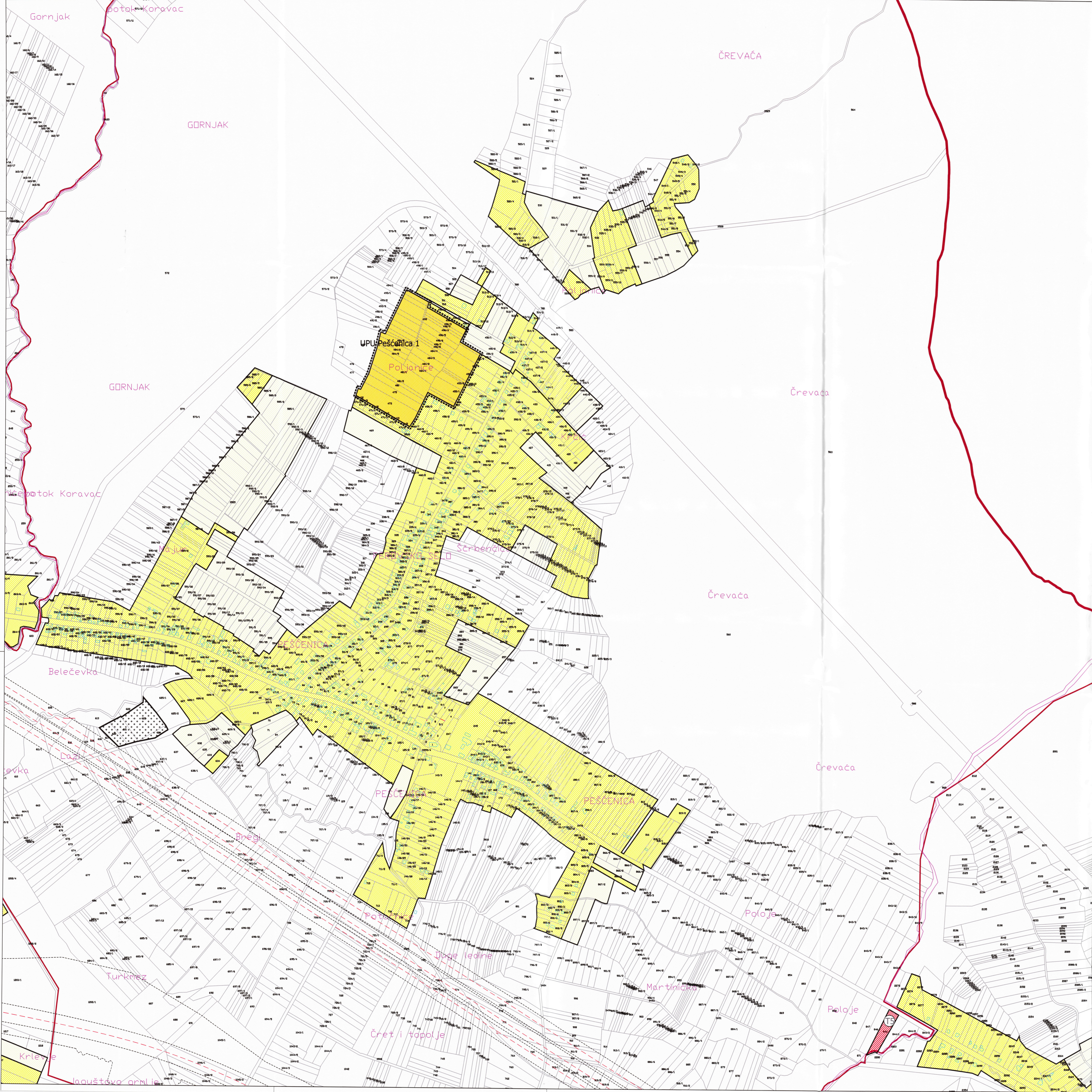

SISAČKO - MOSLAVAČKA ŽUPANIJA

OPĆINA LEKENIK

III. IZMJENE I DOPUNE PROSTORNOG PLANA  
UREĐENJA OPĆINE LEKENIK

Naziv kartografskog prikaza: **GRAĐEVINSKO PODRUČJE NASELJA PEŠČENICA**

Broj kartografskog prikaza: **4.11.** Mjerilo kartografskog prikaza: **1 : 5000**

Čimbeni za izradu plana: Odluka o donošenju III. Izmjena i dopune Odluke o donošenju Prostornog plana uređenja Općine Lekenik "Službeni vjesnik" br. 29/19.  
Javna rasprava objava: "Večernji list" od 5.3.2019.g. Javni uvid održan od 13.3.2019.g. do 22.3.2019.g.

Pečat tijela odgovornog za provedbu javne rasprave:   
Odgovorna osoba za provedbu javne rasprave:   
Općinski načelnik: Ivica Perović, Ing.prom.

Izdavač Plana: **JU ZAVOD ZA PROSTORNO UREĐENJE SISAČKO - MOSLAVAČKE ŽUPANIJE**

Pečat osobe odgovorne za izradu Plana:   
Odgovorna osoba:   
v.d. ravnateljice: Margita Malnar

Odgovorni voditelj:   
Valentina Šerbec, dipl.ing.arh., ovlaštena arhitekta urbanistica

Stručni tim u izradi Plana: Margita Malnar, dipl.ing.arh., Valentina Šerbec, dipl.ing.arh., Darko Botanić, dipl.ing.agr.,  
Ivan Tajlan, dipl.ing.prom., Goran Šalić, mag.geog., Valentina Šubić, mag.ing.tratf.

Općinski načelnik:   
Sijepan Kulaš

Istovjetnost Plana:   
Pečat nadležnog tijela: