

III. IZMJENE I DOPUNE
PROSTORNOG PLANA UREĐENJA
OPĆINE LEKENIK

GRAĐEVINSKO PODRUČJE
NASELJA BRKIŠEVINA I ŠIŠINEC
4.2.

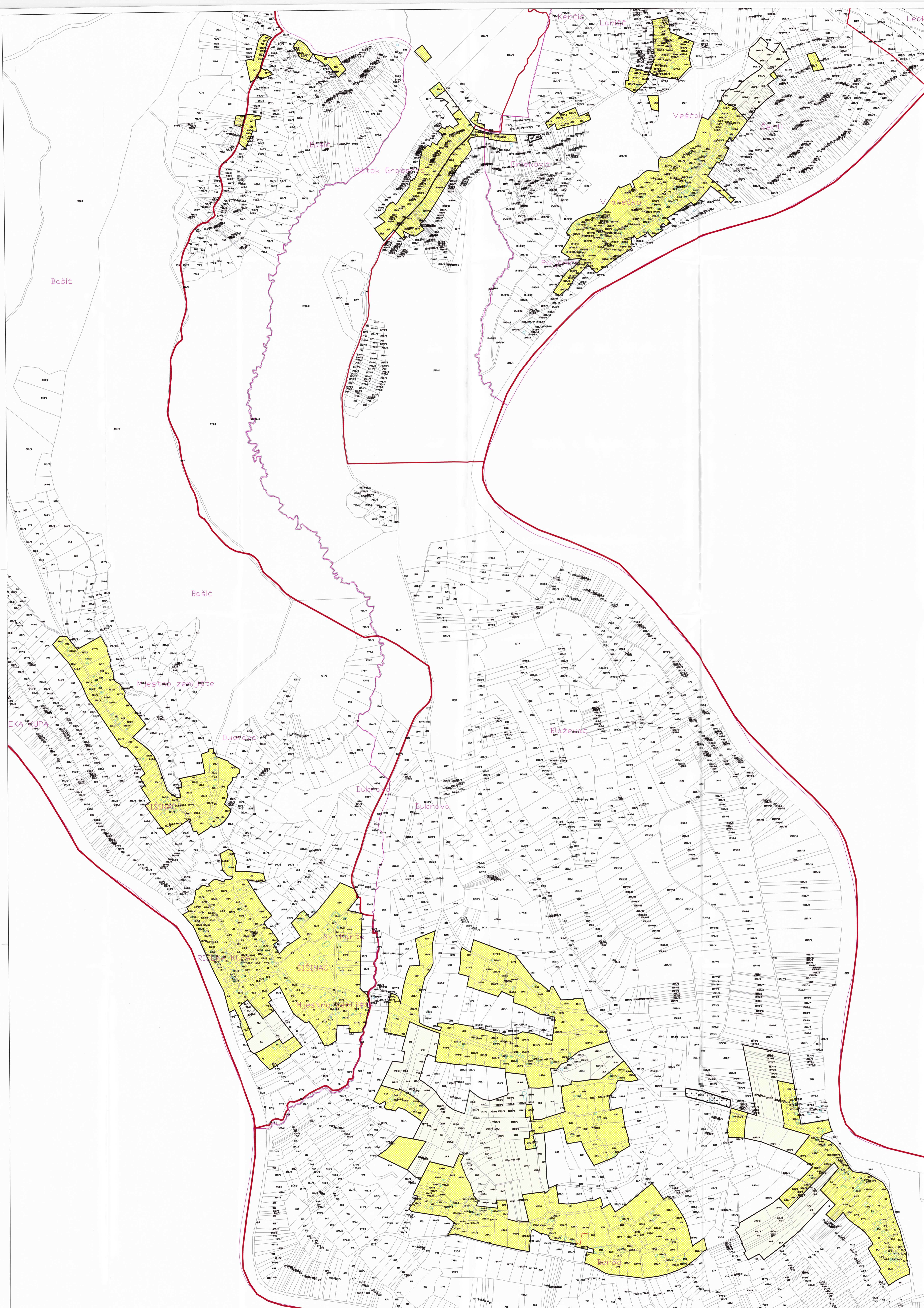

GRAĐEVINSKA PODRUČJA NASELJA - LEGENDA

1 ha

Mjerilo kartografskog prikaza: 1 : 5 000

- GRANICA ŽUPANIJE
- GRANICA OPĆINE
- GRANICA NASELJA
- GRANICA KATASTRA
- IZGRADENO GRAĐEVINSKO PODRUČJE
- NEIZGRADENO GRAĐEVINSKO PODRUČJE
- GROBLJE
- PLANIRANI ZAŠTITNI KORIDOR INFRASTRUKTURE

SISAČKO - MOSLAVAČKA ŽUPANIJA

OPĆINA LEKENIK

III. IZMJENE I DOPUNE PROSTORNOG PLANA
UREĐENJA OPĆINE LEKENIK

Naziv kartografskog prikaza: **GRAĐEVINSKO PODRUČJE NASELJA BRKIŠEVINA I ŠIŠINEC**

Bilješka kartografskog prikaza: **4.2.** Mjerilo kartografskog prikaza: **1 : 5000**

Dionice za izradu plana: **4.2.** Odluka o donošenju plana: Odluka o donošenju izmjena i dopuna Odluka o donošenju PPUO Lekenik "Službeni vjesnik" br. 07/17. Javni uvid od 13.3.2019. g. do 22.3.2019. g.

Pečat tijela odgovornog za provedbu javne rasprave:  Odgovorna osoba za provedbu javne rasprave: 
Djelnik: **Ivica Perović, ing.prom.**

Izradio Plan: **JU ZAVOD ZA PROSTORNO UREĐENJE SISAČKO - MOSLAVAČKE ŽUPANIJE**

Pečat pravne osobe koja je izradio Plan:  Odgovorna osoba: 
v.d. ravnateljice: **Margita Mašarić**

Odgovorni voditelj plana: **Valentina Šerbec, dip.ing.arh., ovlaštena arhitekta urbanistica**
Ivan Tajić, dipl.ing.prom. **Valentina Šerbec, dipl.ing.arh.** **Olga Šonka, diplom.ing.arh.**
Goran Šaić, mag.geog. **Valentina Sučić, mag.ing.traf.**

Štampari: **Margita Mašarić, dipl.ing.arh.** **Valentina Šerbec, dipl.ing.arh.** **Olga Šonka, diplom.ing.arh.**
Ivan Tajić, dipl.ing.prom. **Goran Šaić, mag.geog.** **Valentina Sučić, mag.ing.traf.**

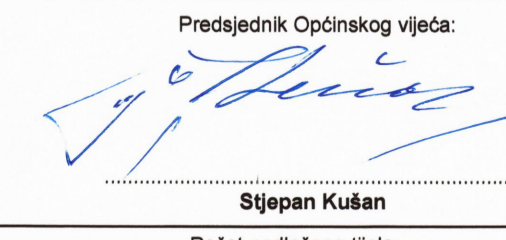
Pečat tijela koje je izradio Plan:  Provedbeni Odlukom tijela: 
Sijepan Kušan
Pečat nadležnog tijela: 