

III. IZMJENE I DOPUNE
PROSTORNOG PLANA UREĐENJA
OPĆINE LEKENIK

GRAĐEVINSKO PODRUČJE
NASELJA LETOVANIĆ
4.8.

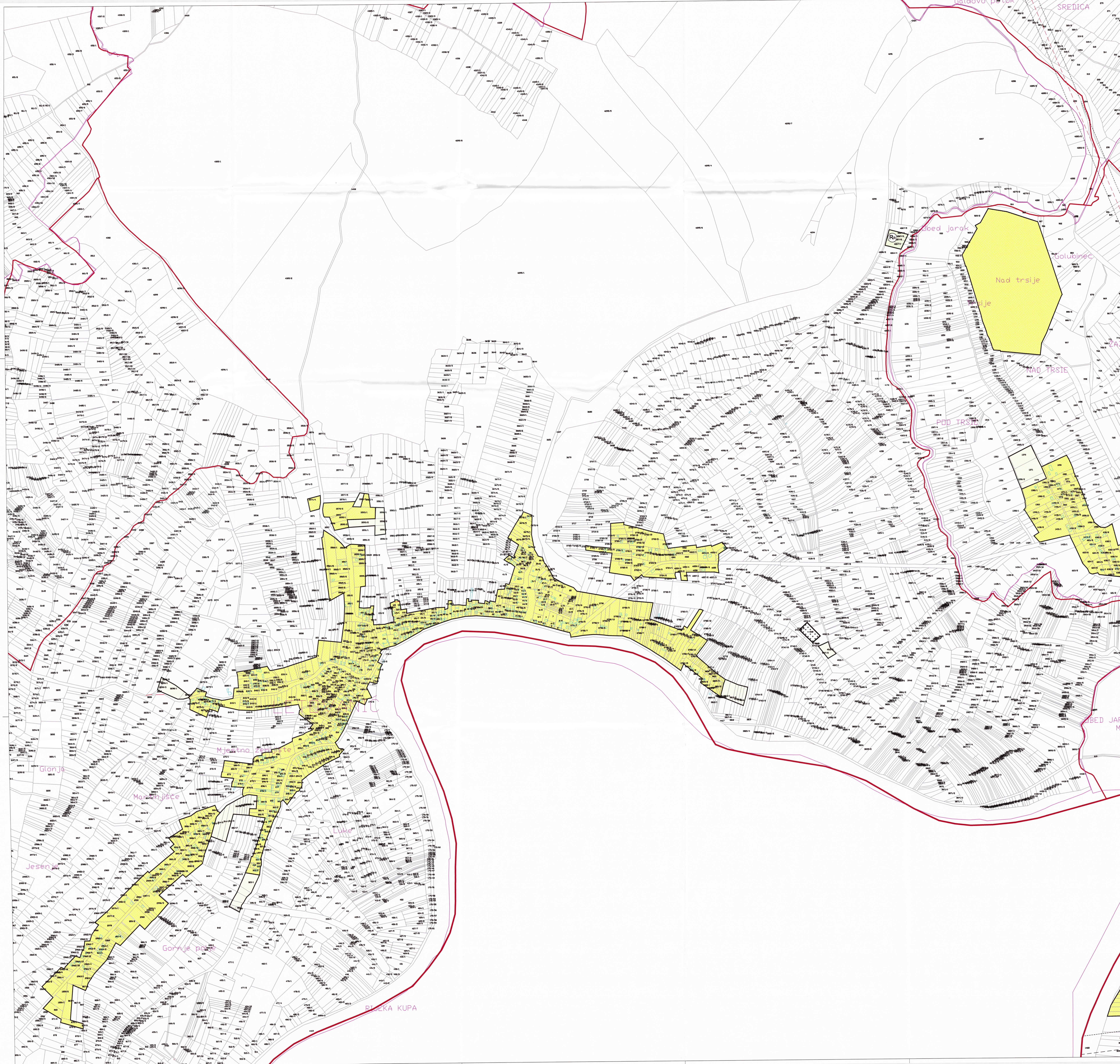

GRAĐEVINSKA PODRUČJA NASELJA - LEGENDA

1 ha

Merilo kartografskog prikaza: 1 : 5 000

- GRANIKA ŽUPANIJE
- GRANIKA OPĆINE
- GRANIKA NASELJA
- GRANIKA KATASTRA
- IZGRAĐENO GRAĐEVINSKO PODRUČJE
- NEIZGRAĐENO GRAĐEVINSKO PODRUČJE

IZDVOJENO GRAĐEVINSKO PODRUČJE IZVAN NASELJA
BEZ STANOVANJA:

- GROBLJE
- SPORTSKO REKREACIJSKA NAMJENA: R, Rsp, Rsr-izobolov
- PLANIRANI ZAŠTITNI KORIDOR INFRASTRUKTURE
- OS INFRASTRUKTURNOG KORIDORA /TRASE

NAPOMENA: DIO GRAĐEVINSKOG PODRUČJA NASELJA LETOVANIĆ PRIKAZAN JE NA KARTOGRAFSKOM PRIKAZU BR. 4.16. GRAĐEVINSKO PODRUČJE NASELJA VRH LETOVANIĆKI.

SISAČKO - MOSLAVAČKA ŽUPANIJA

OPĆINA LEKENIK

III. IZMJENE I DOPUNE PROSTORNOG PLANA
UREĐENJA OPĆINE LEKENIK

GRAĐEVINSKO PODRUČJE NASELJA LETOVANIĆ

Naziv kartografskog prikaza: GRAĐEVINSKO PODRUČJE NASELJA LETOVANIĆ	
Broj kartografskog prikaza: 4.8.	Merilo kartografskog prikaza: 1 : 5 000
Danovni za izradu plana: Odluka o izradi III. ID PPUO Lekenik "Službeni vjesnik" br. 0717. Javna rasprava objava "Važniji list" od 5.3.2019.g.	Odluka o donošenju plana: Odluka o donošenju III. Izmjena i dopuna Odluka o donošenju PPUO Lekenik "Službeni vjesnik" br. 2019. Javni uvid održan od 13.3.2019.g. do 22.3.2019.g.
Pečat i potpis odgovornog za provođenje javne rasprave:  Valentina Šerbeć, dipl.ing.arh., ovlaštena arhitekta urbanistika	Odgovornost načelnika za provođenje javne rasprave:  Mica Perović Općinski načelnik: Mica Perović, ing.prom.
Uredništvo Plana: 	
Pečat i potpis odgovornog za izradu Plana:  Valentina Šerbeć, dipl.ing.arh., ovlaštena arhitekta urbanistika	Odgovornost načelnika:  v.d. načelnika: Margita Mäner
Odgovorni voditelj plana: Valentina Šerbeć, dipl.ing.arh., ovlaštena arhitekta urbanistika	Valentina Šerbeć, dipl.ing.arh., ovlaštena arhitekta urbanistika Danica Bobek, dipl.ing.arh. Goran Balic, mag.geog. Valentina Šubić, mag.ing.traff.
Stručni tim u izradi Plana: Margita Mäner, dipl.ing.arh. Ivan Tajan, dipl.ing.prom.	Stručna pomoć: Branka Šimanović dipl.ing.
Pečat i potpis predstavnik Općinskog vijeća:  Istovjetnost Plana i njegovih dijelova:	Predsjednik Općinskog vijeća:  Stjepan Kulan Pečat nadležnog tijela: