

III. IZMJENE I DOPUNE  
PROSTORNOG PLANA UREDENJA  
OPĆINE LEKENIK

1. KORIŠTENJE I NAMJENA POVRŠINA

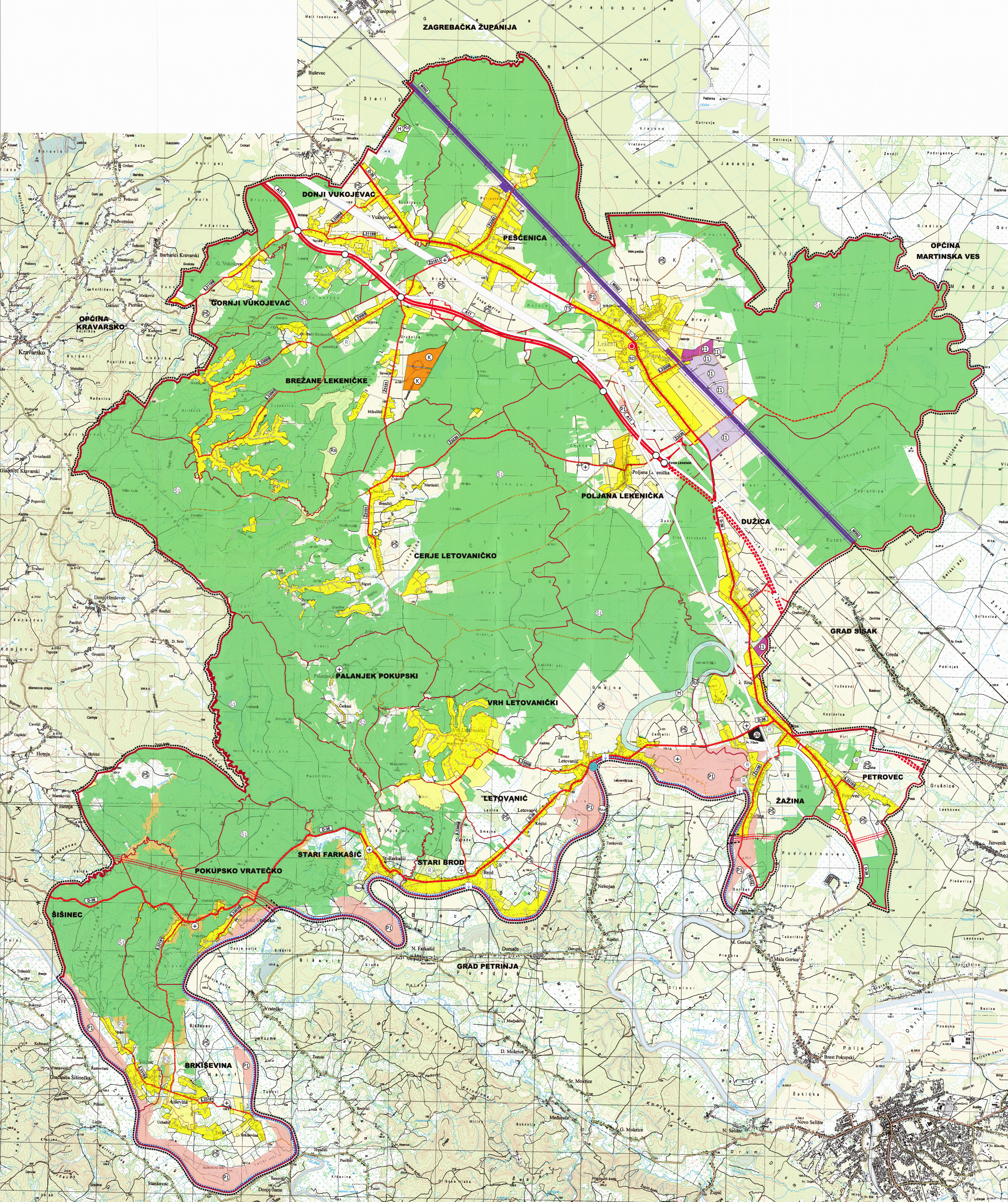

**LEGENDA**

Mjerilo kartografskog prikaza: 1 : 25 000

	ŽUPANIJSKA GRANICA
	GRANICA OPĆINE
	GRANICA NASELJA
	OBUHVAAT PROSTORNOG PLANA

**LEGENDA**

**SUSTAV NASELJA**

- SREDIŠTE OPĆINE

**POVRŠINE ZA RAZVOJ I UREĐENJE GRAD. PODRUČJA NASELJA**

- IZGRAĐENI DIO GRADEVINSKOG PODRUČJA NASELJA
- NEIZGRAĐENI DIO GRADEVINSKOG PODRUČJA NASELJA
- NEUREĐENO I NEIZGRAĐENO GRADEVINSKO PODRUČJE

**IZDVOJENO GRAD. PODRUČJE IZVAN NASELJA BEZ STANOVANJA**

- GOSPODARSKA NAMJENA - I1 pretežito industrijska
- GOSPODARSKA NAMJENA - K pretežito poslovna
- GOSTITELJSKO TURISTIČKA NAMJENA - T5-ostalo
- SPORTSKO REKREACIJSKA NAMJENA - R RAUPLJIVLJIVE REKREACIJSKE

**RAZVOJ I UREĐENJE PROSTORA IZVAN NASELJA**

- OSOBITO VRJEDNO OBRADIVO TLO
- VRJEDNO OBRADIVO TLO
- ŠUMA GOSPODARSKE NAMJENE (državne i privatne)
- OSTALO POLJOPRIVREDNO TLO, ŠUME I ŠUMSKO ZEMLJIŠTE
- VODENE POVRŠINE
- RIBNJACI
- POVRŠINE INFRASTRUKTURNIH SUSTAVA (KORIDORI)
- RECIKLAŽNO DVORIŠTE-RD; RECIKLAŽNO DVORIŠTE ZA GRAĐEVNI OTPAD-RD grad
- GROBLJA

**PROMET**

**CESTOVNI PROMET**

- AUTOCESTA
- SILASCI S AUTOCESTE, ČVOR LEKENIK
- BRZA CESTA KORIDOR ZA ISTRAŽIVANJE
- DRŽAVNA CESTA
- ŽUPANIJSKA CESTA
- LOKALNA CESTA
- NERAZVRSTANE CESTE
- RASKRŠIJE CESTE U DVJIE RAZINE
- PLANIRANA BIKIKLISTIČKA RUTA (pješačka, bikiklistička, jahanje)
- MOST

**ŽELJEZNIČKI PROMET**

- MEĐUNARODNA PRUGA M 502 (izgradnja drugog kolosijeka i veći rekreativni objekti)
- KOLODVOR PUTNIČKI
- STAJALIŠTE

**RJEČNI PROMET**

- DRŽAVNI PLOVNI PUT II. KATEGORIJE
- PRISTANI
- SKELSKI PRIJELAZ

**SISAČKO - MOSLAVAČKA ŽUPANIJA**

**OPĆINA LEKENIK**

**III. IZMJENE I DOPUNE PROSTORNOG PLANA UREDENJA OPĆINE LEKENIK**

**KORIŠTENJE I NAMJENA POVRŠINA**

Mjerilo: 1 : 25000

Naziv kartografskog prikaza: Brij kartografskog prikaza:	1.	1 : 25000
Oslovi za izradu plana: Osnove iz Izjave III. OPŠUJ Lekenić "Štubeni vesnik" br. 0717 Javna rasprava objavljena "Večernji list" od 3.3.2019.g.	1.	Odnaka o donošenju plana: Odnaka o donošenju II. izmjena i dopuna Odnaka o donošenju PPUJ Lekenić "Štubeni vesnik" br. 20/19 Javni uvid otkazan od 13.3.2019.g. do 22.3.2019.g.
Pečat i potpis osobe odgovorne za izradu pravnih rasprava: 	Pečat i potpis osobe za provedbu javne rasprave: 	
Izdavač plana: Pečat pravne osobe koja je izdala plan: 	Odgovorna osoba: 	
Odgovorni voditelj plana: Valentina Serbec, dip.ing.arh., ovlaštena arhitekta urbanistica Marta Tutar, dip.ing.prom., Goran Šušić, mag.prom.	Pečat i potpis: 	
Štampir i izrad. Plan: Marta Tutar, dip.ing.arh., Valentina Serbec, dip.ing.arh., Goran Šušić, mag.prom.	Pečat i potpis: 	
Pečat i potpis: 	Pečat nadležnog tijela: 	
Istovjerenost Plana s izvornikom objavio:	Pečat nadležnog tijela:	