

- LEGENDA**
- GRANICE**
 TERITORIJALNE I STATISTIČKE GRANICE
 — OPĆINSKA GRANICA
 — GRANICA NASELJA
 OSTALE GRANICE
 - - - OBUHVAT PROSTORNOG PLANA
 — GRANICA GRAĐEVINSKOG PODRUČJA NASELJA
- RAZVOJ I UREĐENJE PROSTORA/POVRŠINA NASELJA**
 izgrađeno / neizgrađeno
 ■ IZGRAĐENI DIO GRAĐEVINSKOG PODRUČJA NASELJA
 ■ NEIZGRAĐENI UREĐENI DIO GRAĐEVINSKOG PODRUČJA NASELJA
 (R) SPORTSKO REKREACIJSKA NAMJENA
 R1 - sport
- RAZVOJ I UREĐENJE POVRŠINA IZVAN NASELJA**
 izgrađeno / neizgrađeno
 (1) GOSPODARSKA NAMJENA - PROIZVODNA
 (K) GOSPODARSKA NAMJENA-POSLOVNA
- PROMET**
 CESTOVNI PROMET
 A — DRŽAVNA AUTOCESTA
 2 — ŽUPANIJSKA CESTA
 - - - ŽUPANIJSKA CESTA - planirana
 - - - PLANIRANA OBLAZNICA - CESTA VIŠEG RANGA
 — NERAZVRSTANA CESTA
 ○ RASKRŠIJE CESTA U DVIJE RAZINE
 ○ PLANIRANO RASKRŠIJE CESTA U DVIJE RAZINE
- ŽELJEZNIČKI PROMET
 postojeće / planirano
 - - - POSTOJEĆA MEĐUNARODNA ŽELJEZNIČKA PRUGA S DOGRADNJOM DRUGOG KOLOSJEKA I VEĆIM REKONSTRUKCIJAMA
 — ŽELJEZNIČKA PRUGA ZA POSEBAN PROMET
 ■ STAJALIŠTE ŽELJEZNICE
 ■ OTPREMIŠTVO
 ■ CESTOVNI PRIJELAZ U JEDNOJ RAZINI
 ■ PRIJELAZ U DVIJE RAZINE
- INFRASTRUKTURNI KORIDORI**
 ■ KORIDOR AUTOCESTE
 ■ KORIDOR PLANIRANE OBLAZNICE - CESTE VIŠEG RANGA
 ■ KORIDOR ŽELJEZNIČKE PRUGE
 ■ KORIDOR DALEKOVODA
 ■ KORIDOR MAGISTRALNOG NAFTOVODA ZA MEĐUNARODNI TRANSPORT
 ■ KORIDOR MAGISTRALNOG PLINOVODA ZA MEĐUNARODNI TRANSPORT
- PODRUČJA I DIJELOVI PRIMIJENE PLANSKIH MJERA ZAŠTITE**
 ■ PLANOVNI NA SNAZI (UPU)
 (2) OZNAKA DETALJNIJEG PLANA (urbanistički plan uređenja - UPU)

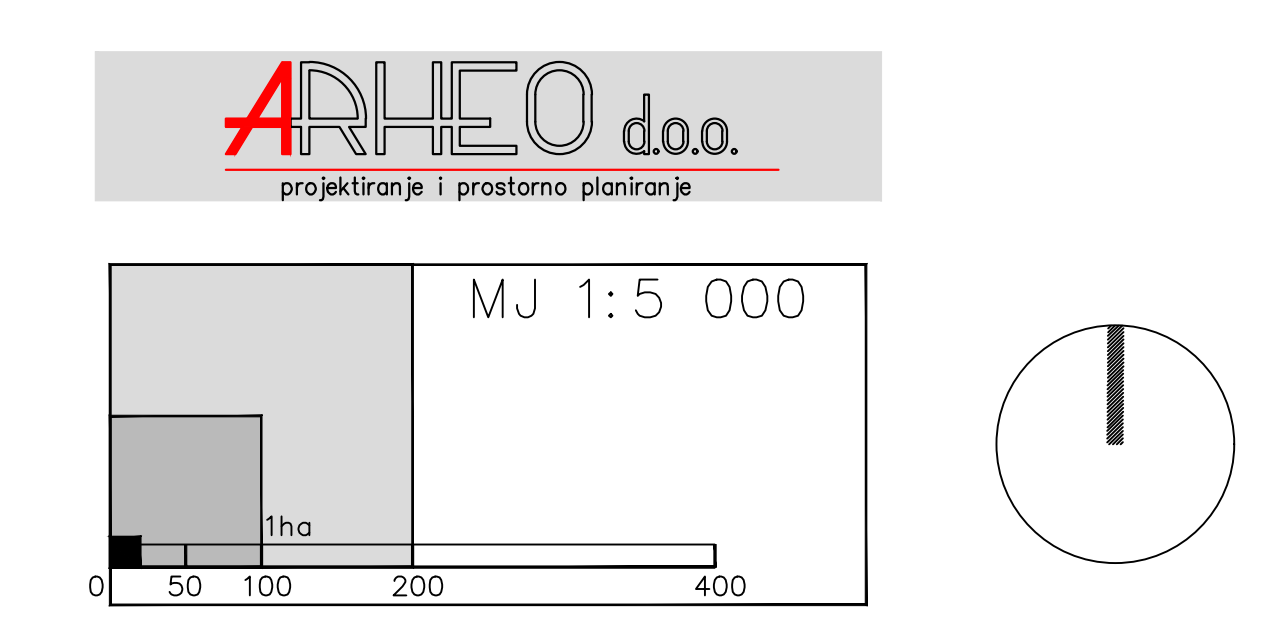
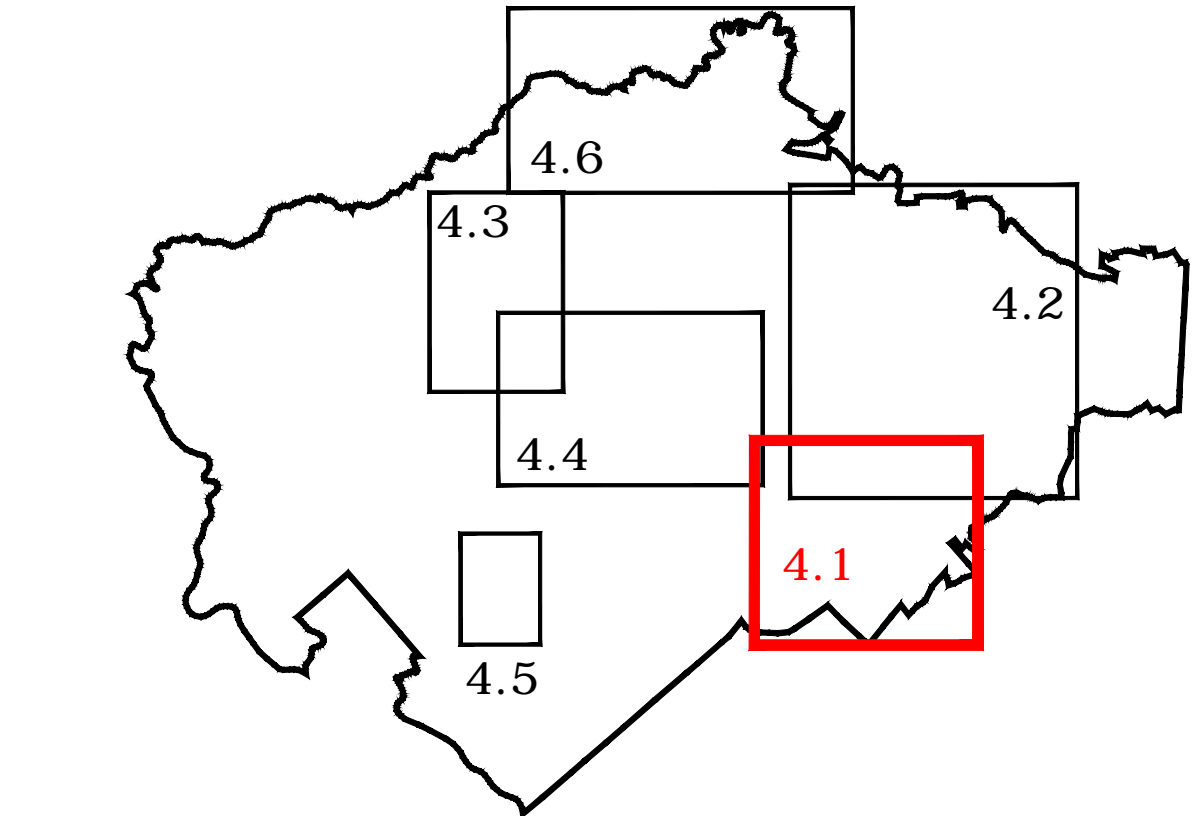

OPĆINA LIPOVLJANI
II. IZMJENE I DOPUNE PROSTORNOG PLANA
UREĐENJA OPĆINE LIPOVLJANI

4. GRAĐEVINSKA PODRUČJA NASELJA

| | | |
|--|--|---|
| Županja: | SISAČKO-MOSLAVAČKA | |
| Općina: | LIPOVLJANI | |
| Naziv prostornog plana: | II. IZMJENE I DOPUNE PROSTORNOG PLANA UREĐENJA OPĆINE LIPOVLJANI | |
| Naziv kartografskog prikaza: | GRAĐEVINSKA PODRUČJA NASELJA NASELJE LIPOVLJANI | |
| Broj kartografskog prikaza: | 4.1. | Mjerilo kartografskog prikaza: 1 : 5 000 |
| Odluka o izradi: | Službeni vjesnik Općine Lipovljani 46/14 | Odluka općinskog vijeća o donošenju plana: Službeni vjesnik Općine Lipovljani 08/16 |
| Objava javne rasprave: | od: 16.11.2015. Večernji list, 06.11.2015. | Javni uvid održan: od: 16.11.2015. do: 23.11.2015. |
| Pečat tijela odgovornog za provođenje javne rasprave: | Odgovorna osoba za provođenje javne rasprave: | |
| M.P. | | Općinski načelnik Mario Ribar, dipl. oec. |
| Suglasnost na Plan temeljem članka 107. Zakona o prostornom uređenju (Narodne novine 153/13) | | |
| Klasa: 350-02/15-02/05 | | Urbroj: 2176-117-16-8 Datum: 11. veljače 2016. |
| Pravna osoba koja je izradila plan: | ARHEO d.o.o. Tomislavova 11, Zagreb | |
| Pečat pravne osobe koja je izradila plan: | M.P. Direktor: Aron Varga, dipl.ing.arh. | |
| Odgovorni voditelj izrade plana: | Aron Varga, dipl.ing.arh., ovlašten arhitekt | |
| Stručni tim u izradi plana: | Aron Varga, dipl.ing.arh. - ovlašten arhitekt Mario Prazelj, dipl.ing.arh. - ovlašten arhitekt urbanist Antonio Baković, dipl.ing.grad. - ovlašten ing. građevinarstva Patrik Filaković, dipl.ing.prom. | |
| Pečat općinskog vijeća: | Predsjednica općinskog vijeća: Anka Doležal | |
| Istovjetnost prostornog plana s izvornikom ovjerava: | Pečat nadležnog tijela: M.P. | |