

LEGENDA

- GRANICE**
 TERITORIJALNE I STATISTIČKE GRANICE
 — GRANICA NASELJA
- OSTALE GRANICE**
 — GRANICA GRAĐEVINSKOG PODRUČJA NASELJA
- RAZVOJ I UREĐENJE PROSTORA/POVRŠINA NASELJA**
 izgrađeno / neizgrađeno
 ■ IZGRAĐENI DIO GRAĐEVINSKOG PODRUČJA NASELJA
- RAZVOJ I UREĐENJE POVRŠINA IZVAN NASELJA**
 izgrađeno / neizgrađeno
 (R) SPORTSKO REKREACIJSKA NAMJENA
 R2 - rekreacija
- PROMET**
 CESTOVNI PROMET
 L — LOKALNA CESTA
 — NERAZVRSTANA CESTA

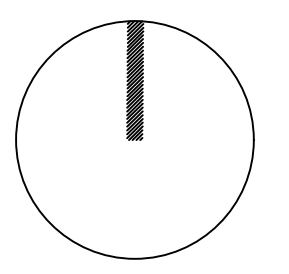
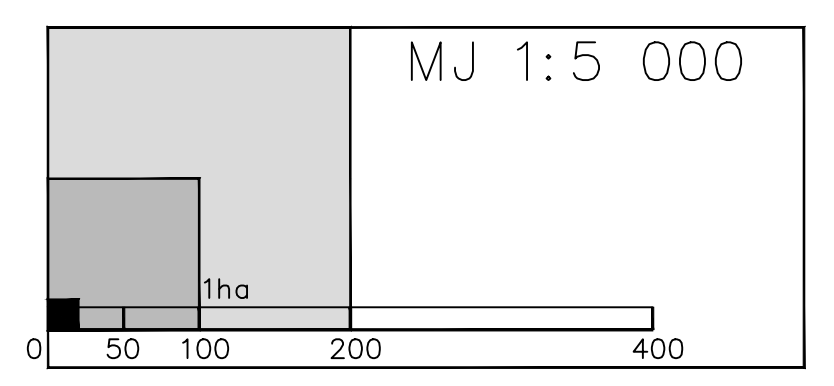
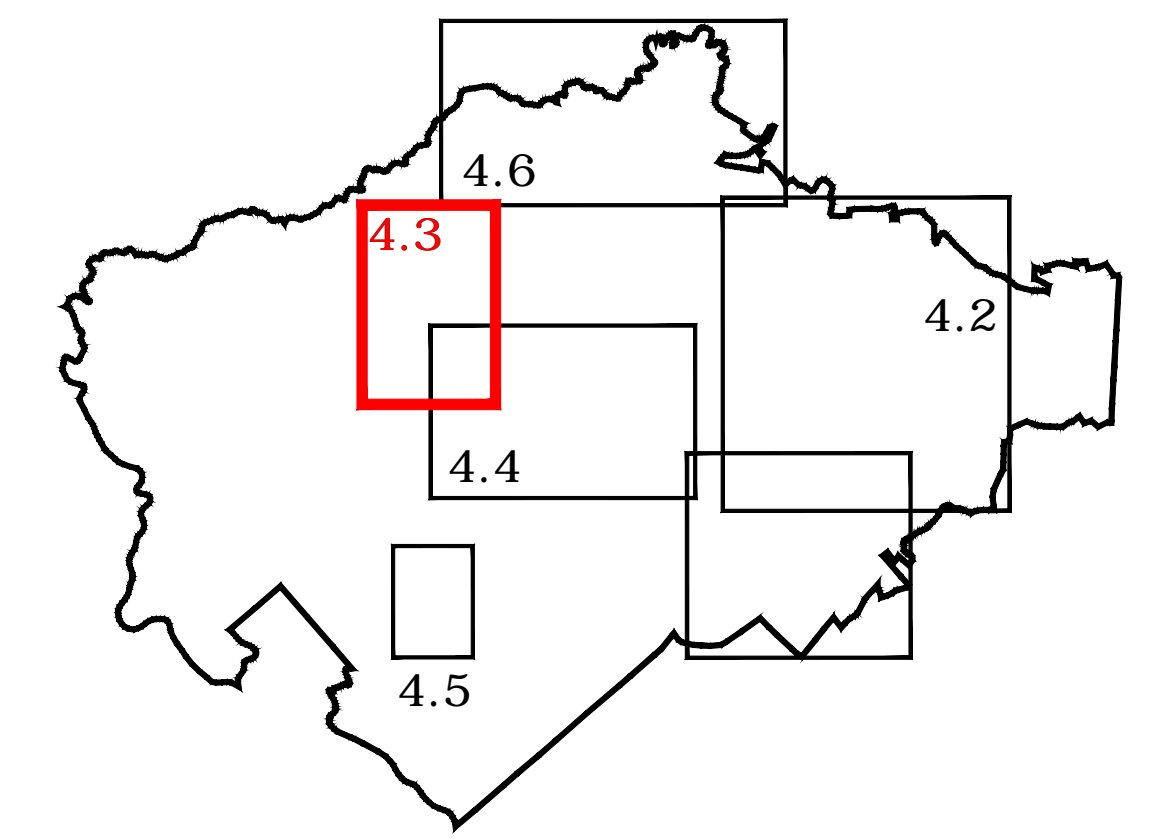

OPĆINA LIPOVLJANI
II. IZMJENE I DOPUNE PROSTORNOG PLANA
UREĐENJA OPĆINE LIPOVLJANI

4. GRAĐEVINSKA PODRUČJA NASELJA

Županija:	SISAČKO-MOSLAVAČKA
Općina:	LIPOVLJANI
Naziv prostornog plana:	II. IZMJENE I DOPUNE PROSTORNOG PLANA UREĐENJA OPĆINE LIPOVLJANI
Naziv kartografskog prikaza:	GRAĐEVINSKA PODRUČJA NASELJA NASELJE KRALJEVA VELIKA
Broj kartografskog prikaza:	4.3.
Mjerilo kartografskog prikaza:	1 : 5 000
Odluka o izradi: Službeni vjesnik Općine Lipovljani 46/14	Odluka općinskog vijeća o donošenju plana: Službeni vjesnik Općine Lipovljani 08/16
Objava javne rasprave: od: 16.11.2015. Večernji list, 06.11.2015.	Javni uvid održan: od: 16.11.2015. do: 23.11.2015.
Pečat tijela odgovornog za provođenje javne rasprave: M.P.	Odgovorna osoba za provođenje javne rasprave: Općinski načelnik Mario Ribar, dipl. oec.
Suglasnost na Plan temeljem članka 107. Zakona o prostornom uređenju (Narodne novine 153/13) Klasa: 350-02/15-02/05 Urbroj: 2176-117-16-8 Datum: 11. veljače 2016.	
Pravna osoba koja je izradila plan:	ARHEO d.o.o. Tomislavova 11, Zagreb
Pečat pravne osobe koja je izradila plan: M.P.	Direktor: Aron Varga, dipl.ing.arh.
Odgovorni voditelj izrade plana:	Aron Varga, dipl.ing.arh., ovlašten arhitekt
Stručni tim u izradi plana: Aron Varga, dipl.ing.arh. - ovlašten arhitekt Mario Pezeļ, dipl.ing.arh. - ovlašten arhitekt urbanist Antoniĳo Baković, dipl.ing.grad. - ovlašten ing.građevinarstva Patrik Filaković, dipl.ing.prom.	Vera Varga, dipl.biolog Vesna Pezeļ, dipl.sociolog Mile Naglić, ing.el Damir Batarelo, dipl.iur.
Pečat općinskog vijeća: M.P.	Predsjednica općinskog vijeća: Anka Doležal
Istovjetnost prostornog plana s izvornikom ovjerava:	Pečat nadležnog tijela: M.P.