

LEGENDA

- RAZVOJ I UREĐENJE POVRŠINA IZVAN NASELJA
izgrađeno / neizgrađeno
-  GOSPODARSKA NAMJENA-UGOSTITELJSKO TURISTIČKA
T5 - turističko edukacijski informacijski centar
- PROMET
CESTOVNI PROMET
 NERAZVRSTANA CESTA

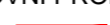

ARHEO d.o.o.
projektiranje i prostorno planiranje

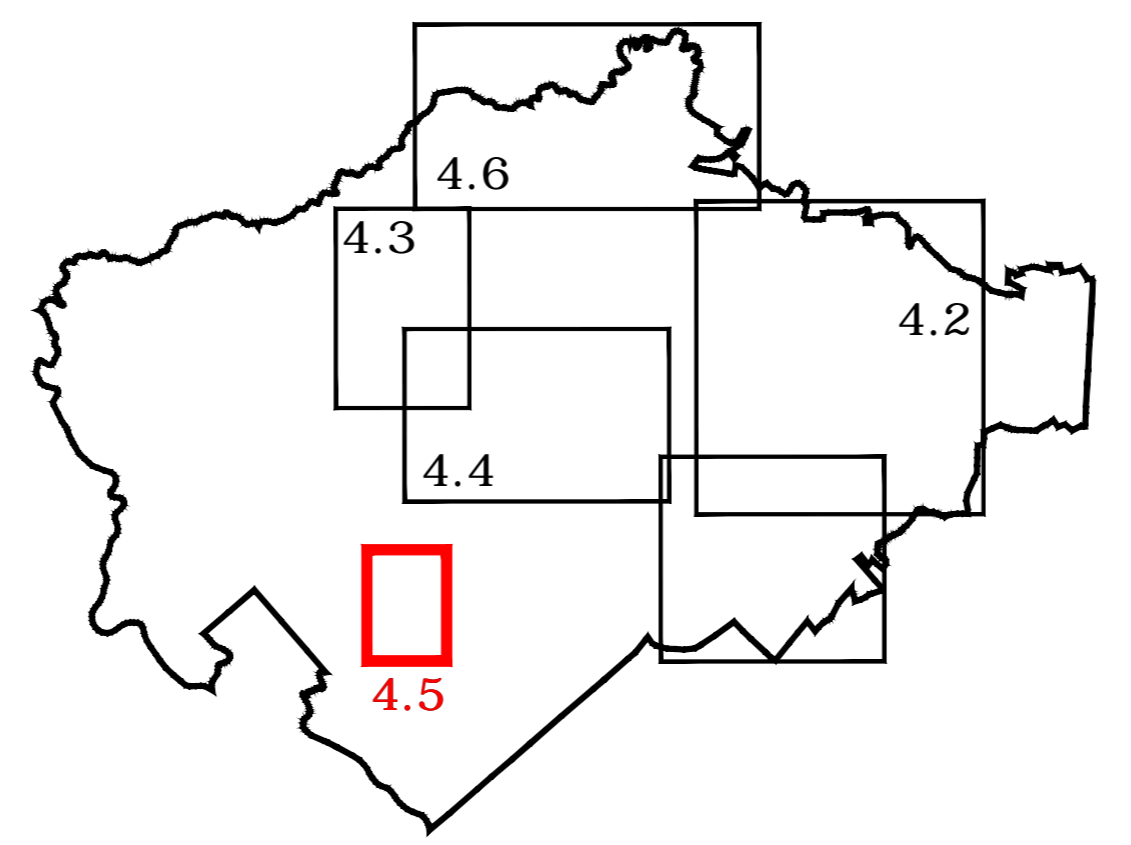
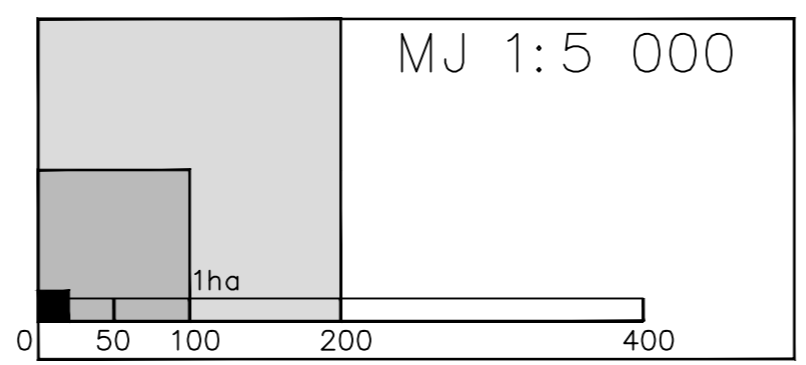

OPĆINA LIPOVLJANI
II. IZMJENE I DOPUNE PROSTORNOG PLANA UREĐENJA OPĆINE LIPOVLJANI

4. GRAĐEVINSKA PODRUČJA NASELJA

Županija:	SISAČKO-MOSLAVAČKA	
Općina:	LIPOVLJANI	
Naziv prostornog plana:	II. IZMJENE I DOPUNE PROSTORNOG PLANA UREĐENJA OPĆINE LIPOVLJANI	
Naziv kartografskog prikaza:	GRAĐEVINSKA PODRUČJA NASELJA NASELJE KRALJEVA VELIKA	
Broj kartografskog prikaza:	4.5.	Mjerilo kartografskog prikaza: 1 : 5 000
Odluka o izradi: Službeni vjesnik Općine Lipovljani 46/14	Odluka općinskog vijeća o donošenju plana: Službeni vjesnik Općine Lipovljani 08/16	
Objava javne rasprave: Večernji list, 06.11.2015.	Javni uvid održan: od: 16.11.2015. do: 23.11.2015.	
Pečat tijela odgovornog za provođenje javne rasprave: M.P.	Odgovorna osoba za provođenje javne rasprave: Općinski načelnik Mario Ribar, dipl. oec.	
Suglasnost na Plan temeljem članka 107. Zakona o prostornom uređenju (Narodne novine 153/13) Klasa: 350-02/15-02/05 Urbroj: 2176-117-16-8 Datum: 11. veljače 2016.		
Pravna osoba koja je izradila plan:	ARHEO d.o.o. Tomislavova 11, Zagreb	
Pečat pravne osobe koja je izradila plan: M.P.	Direktor : Aron Varga, dipl.ing.arh.	
Odgovorni voditelj izrade plana:	Aron Varga, dipl.ing.arh., ovlašteni arhitekt	
Stručni tim u izradi plana: Aron Varga, dipl.ing.arh.- ovlašteni arhitekt Mario Pezelj, dipl.ing.arh.- ovlašteni arhitekt urbanist Antonijo Baković, dipl.ing.građ.- ovlašteni ing.građevinarstva Patrik Filaković, dipl.ing. prom.	Vera Varga, dipl.biolog Vesna Pezelj, dipl.sociolog Mile Naglič, ing.el Damir Batarelo, dipl. iur.	
Pečat općinskog vijeća: M.P.	Predsjednica općinskog vijeća: Anka Doležal	
Istovjetnost prostornog plana s izvornikom ovjerava: 	Pečat nadležnog tijela: M.P.	