

**LEGENDA**

**GRANICE**

GRANICA GRAĐEVINSKOG PODRUČJA NASELJA

**OSTALE GRANICE**

RAZVOJ I UREĐENJE PROSTORA/POVRŠINA NASELJA  
izgrađeno / neizgrađeno

IZGRAĐENI DIO GRAĐEVINSKOG PODRUČJA NASELJA

RAZVOJ I UREĐENJE POVRŠINA IZVAN NASELJA  
izgrađeno / neizgrađeno

SPORTSKO REKREACIJSKA NAMJENA  
R2 - rekreacija

**PROMET**

**CESTOVNI PROMET**

LOKALNA CESTA

NERAZVRSTANA CESTA

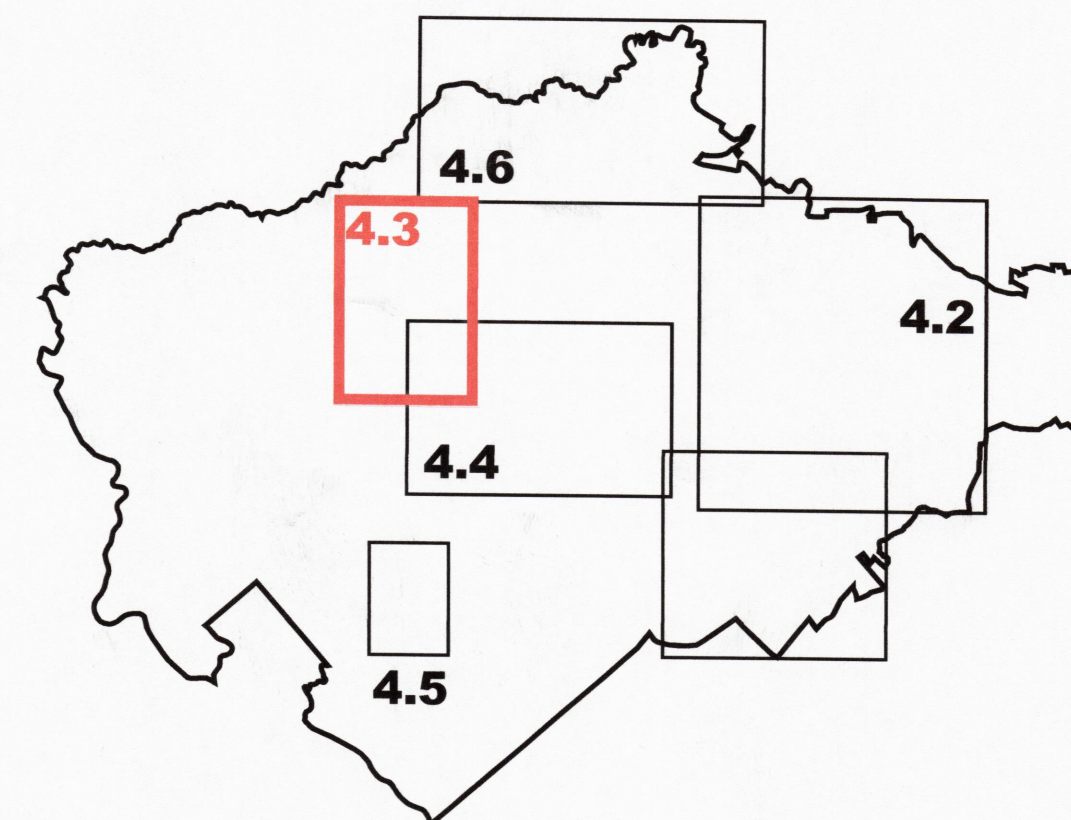

**ARHEO d.o.o.**  
projektiranje i prostorno planiranje

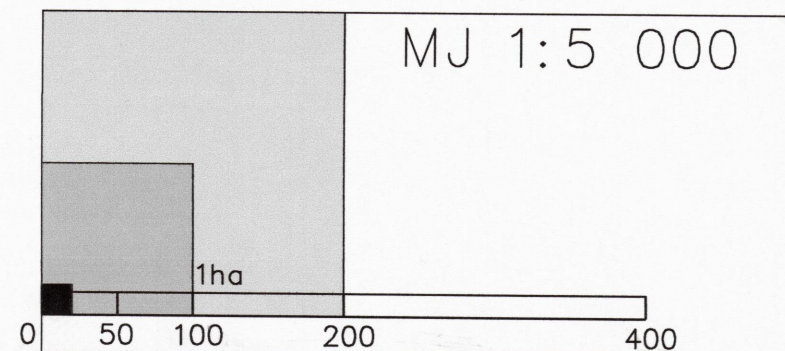

**OPĆINA LIPOVLJANI**  
**III. IZMJENE I DOPUNE PROSTORNOG PLANA**  
**UREĐENJA OPĆINE LIPOVLJANI**

**4. GRAĐEVINSKA PODRUČJA NASELJA**

Županija:	SISAČKO-MOSLAVAČKA	
Općina:	LIPOVLJANI	
Naziv prostornog plana:	III. IZMJENE I DOPUNE PROSTORNOG PLANA UREĐENJA OPĆINE LIPOVLJANI	
Naziv kartografskog prikaza:	GRAĐEVINSKA PODRUČJA NASELJA NASELJE KRALJEVA VELIKA	
Broj kartografskog prikaza:	4.3.	Mjerilo kartografskog prikaza: 1 : 5 000
Odluka o izradi: Službeni vjesnik 11/18	Odluka općinskog vijeća o donošenju plana: Službeni vjesnik 58/19	
Objava javne rasprave: Većernji list 15.10.2018.	Javni uvid održan: od: 23.10.2018. do: 06.11.2018.	
Pečat tijela odgovornog za provođenje javne rasprave:	Odgovorna osoba za provođenje javne rasprave: <i>Daniela Matetić</i> M.P. pročelnica: Daniela Matetić	
Mišljenje na Plan temeljem članka 107. Zakona o prostornom uređenju (NN 153/13, 65/17, 114/18 i 39/19) Zavod za prostorno uređenje Sisačko-moslavačke županije, Trg bana Josipa Jelačića 6, 44 000 Sisak Klasa: 350-01/18-03/05 Ur. broj: 2176-117-03-19-15 Sisak, 27. kolovoz 2019.		
Pravna osoba koja je izradila plan:	ARHEO d.o.o. Tomislavova 11, Zagreb	
Pečat pravne osobe koja je izradila plan: <i>ARHEO d.o.o.</i> ZAGREB - HRVATSKA	Direktor: Aron Varga, dipl.ing.arh.	
Odgovorni voditelj izrade plana:	Aron Varga, dipl.ing.arh., ovlašten arhitekt	
Stručni tim u izradi plana: Aron Varga, dipl.ing.arh. - ovlašten arhitekt Mario Pezelj, dipl.ing.arh. - ovlašten arhitekt urbanist Antonijs Baković, dipl.ing.arh. - ovlašten ing. građevinarstva Vedran Vuletić, mag.ing.arh.	Patrik Filaković, dipl.ing. prom. Vera Varga, dipl.biolog Vanessa Varga, mag.museol. Mile Naglič, ing.el Damir Batarelo, dipl. iur.	
Pečat općinskog vijeća:	Predsjednik općinskog vijeća: <i>Tomislav Lukčić</i> M.P.	
Istovjetnost prostornog plana s izvornikom ovjerava:	Pečat nadležnog tijela:	