

- LEGENDA**
- GRANICE**  
 TERITORIJALNE I STATISTIČKE GRANICE  
 — OPĆINSKA GRANICA
- OSTALE GRANICE**  
 - - - - - OBUHVAT PROSTORNOG PLANA  
 — GRANICA GRAĐEVINSKOG PODRUČJA NASELJA
- RAZVOJ I UREĐENJE PROSTORA/POVRŠINA NASELJA**  
 izgrađeno / neizgrađeno  
 ■ IZGRAĐENI DIO GRAĐEVINSKOG PODRUČJA NASELJA  
 ■ NEIZGRAĐENI UREĐENI DIO GRAĐEVINSKOG PODRUČJA NASELJA  
 (R) SPORTSKO REKREACIJSKA NAMJENA R1 - sport
- RAZVOJ I UREĐENJE POVRŠINA IZVAN NASELJA**  
 izgrađeno / neizgrađeno  
 (I) GOSPODARSKA NAMJENA - PROIZVODNA  
 (K) GOSPODARSKA NAMJENA-POSLOVNA
- PROMET**  
**CESTOVNI PROMET**  
 (A) DRŽAVNA AUTOCESTA  
 (Z) ŽUPANIJSKA CESTA  
 - - - - - ŽUPANIJSKA CESTA - planirana  
 - - - - - PLANIRANA CESTA VIŠEG RANGA  
 - - - - - NERAZVRSTANA CESTA  
 ○ RASKRIŽJE CESTA U DVIJE RAZINE  
 ○ PLANIRANO RASKRIŽJE CESTA U DVIJE RAZINE
- ŽELJEZNIČKI PROMET**  
 postojeće / planirano  
 ■ POSTOJEĆA MEĐUNARODNA ŽELJEZNIČKA PRUGA S DOGRADNJOM DRUGOG KOLOSIJEKA I VEĆIM REKONSTRUKCIJAMA  
 ■ ŽELJEZNIČKA PRUGA ZA POSEBAN PROMET  
 ■ STAJALIŠTE ŽELJEZNICE  
 ■ OTPREMNIŠTVO  
 ■ CESTOVNI PRIJELAZ U JEDNOJ RAZINI  
 ■ PRIJELAZ U DVIJE RAZINE
- INFRASTRUKTURNI KORIDORI**  
 ■ KORIDOR AUTOCESTE  
 ■ KORIDOR PLANIRANE OBILAZNICE - CESTE VIŠEG RANGA  
 ■ KORIDOR ŽELJEZNIČKE PRUGE  
 ■ KORIDOR DALEKOVODA  
 ■ KORIDOR MAGISTRALNOG NAFTOVODA ZA MEĐUNARODNI TRANSPORT  
 ■ KORIDOR MAGISTRALNOG PLINOVODA ZA MEĐUNARODNI TRANSPORT
- PODRUČJA I DIJELOVI PRIMJENE PLANSKI MJERA ZAŠTITE**  
 ■ PLANOVNI NA SNAZI (UPU)  
 (2) OZNAKA DETALJNIJEG PLANA (urbanistički plan uređenja - UPU)

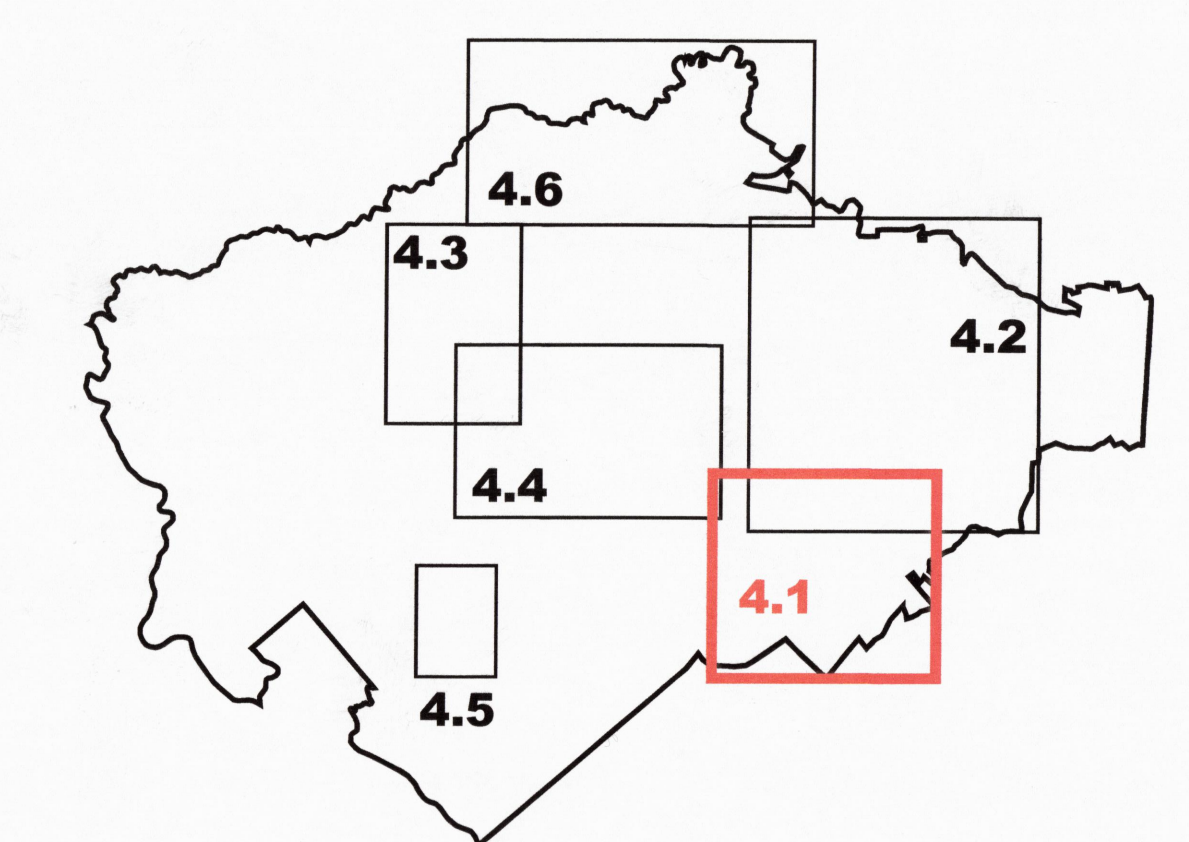

**ARHEO d.o.o.**  
 projektiranje i prostorno planiranje

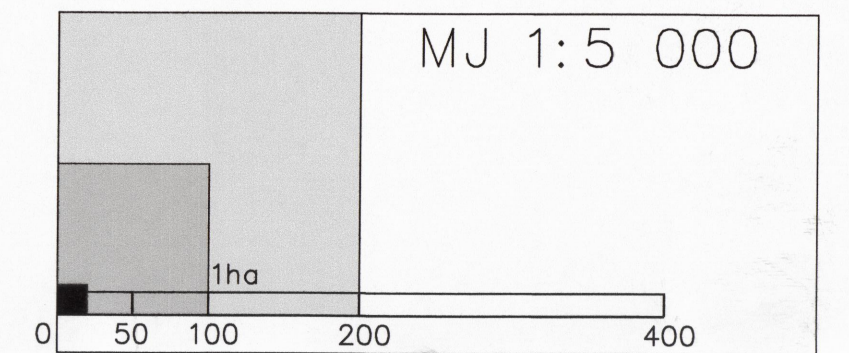

**OPĆINA LIPOVLJANI**  
**III. IZMJENE I DOPUNE PROSTORNOG PLANA UREĐENJA OPĆINE LIPOVLJANI**

**4. GRAĐEVINSKA PODRUČJA NASELJA**

Županija:	SISAČKO-MOSLAVAČKA		
Općina:	LIPOVLJANI		
Naziv prostornog plana:	III. IZMJENE I DOPUNE PROSTORNOG PLANA UREĐENJA OPĆINE LIPOVLJANI		
Naziv kartografskog prikaza:	GRAĐEVINSKA PODRUČJA NASELJA NASELJE LIPOVLJANI		
Broj kartografskog prikaza:	4.1.	Mjerilo kartografskog prikaza:	1 : 5 000
Odluka o izradi: Službeni vjesnik 11/18	Odluka općinskog vijeća o donošenju plana: Službeni vjesnik 58/19		
Objava javne rasprave: Većemjilist 15.10.2018.	Javni uvid održan: od: 23.10.2018. do: 06.11.2018.		
Pečat tijela odgovornog za provođenje javne rasprave:	Odgovorna osoba za provođenje javne rasprave:		
Mišljenje na Plan temeljem članka 107. Zakona o prostornom uređenju (NN 153/13, 65/17, 114/18 i 39/19) Zavod za prostorno uređenje Sisačko-moslavačke županije, Trg bana Josipa Jelačića 6, 44 000 Sisak Klasa: 350-01/18-03/05 Ur. broj: 2176-117-03-19-15 Sisak, 27. kolovoz 2019.			
Pravna osoba koja je izradila plan:	ARHEO d.o.o. Tomislavova 11, Zagreb		
Pečat pravne osobe koja je izradila plan:			
Odgovorni voditelj izrade plana:	Aron Varga, dipl.ing.arh., ovlašten arhitekt		
Štućni list u izradi plana:	Aron Varga, dipl.ing.arh. - ovlašten arhitekt Mario Pezelj, dipl.ing.arh. - ovlašten arhitekt urbanist Antonio Baković, dipl.ing.grad. - ovlašten ing. građevinarstva Vedran Vučić, mag.ing.arh.		
Pečat općinskog vijeća:	Predsjednik općinskog vijeća:		
Istovjetnost prostornog plana s izvornikom ovjerava:	Pečat nadležnog tijela:		