

LEGENDA

- GRANICE**
- GRANICA GRAĐEVINSKOG PODRUČJA NASELJA
- OSTALE GRANICE**
- IZGRAĐENI DIO GRAĐEVINSKOG PODRUČJA NASELJA
- RAZVOJ I UREĐENJE PROSTORA/POVRŠINA NASELJA**
izgrađeno / neizgrađeno
- GOSPODARSKA NAMJENA-UGOSTITELJSKO TURISTIČKA T5 - turističko edukacijski informacijski centar
- RAZVOJ I UREĐENJE POVRŠINA IZVAN NASELJA**
izgrađeno / neizgrađeno
- GOSPODARSKA NAMJENA - PROIZVODNA
 - GOSPODARSKA NAMJENA-UGOSTITELJSKO TURISTIČKA T2 - turističko naselje
 - SPORTSKO REKREACIJSKA NAMJENA R1 - sport
 - GROBLJE
- PROMET**
- CESTOVNI PROMET**
- DRŽAVNA AUTOCESTA
 - ŽUPANIJSKA CESTA
 - LOKALNA CESTA
 - NERAZVRSTANA CESTA
 - RASKRŠĆE CESTA U DVIJE RAZINE
 - PLANIRANO RASKRŠĆE CESTA U DVIJE RAZINE
- ŽELJEZNIČKI PROMET**
postojeće / planirano
- BRZA TRANSEJUROPSKA ŽELJEZNIČKA PRUGA - DVOKOLOJEČNA (KORIDOR / TRASA)
 - PRIJELAZ U DVIJE RAZINE
- INFRASTRUKTURNI KORIDORI**
- KORIDOR AUTOCESTE
 - KORIDOR ŽELJEZNIČKE PRUGE
 - KORIDOR MAGISTRALNOG NAFTOVODA ZA MEĐUNARODNI TRANSPORT
 - KORIDOR MAGISTRALNOG PLINOVODA ZA MEĐUNARODNI TRANSPORT
- PODRUČJA I DIJELOVI PRIMJENE PLANSKIH MJERA ZAŠTITE**
- OBUHVAAT OBVEZNE IZRADE PROSTORNIH PLANOVA (UPU)
 - OZNAKA DETALJNIJEG PLANA (urbanistički plan uređenja - UPU)

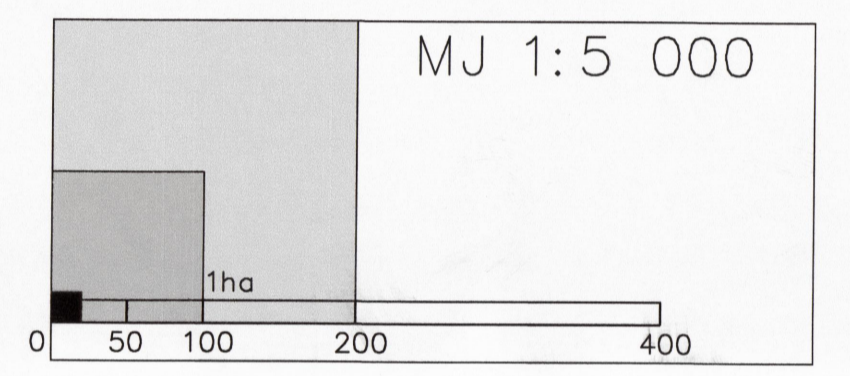
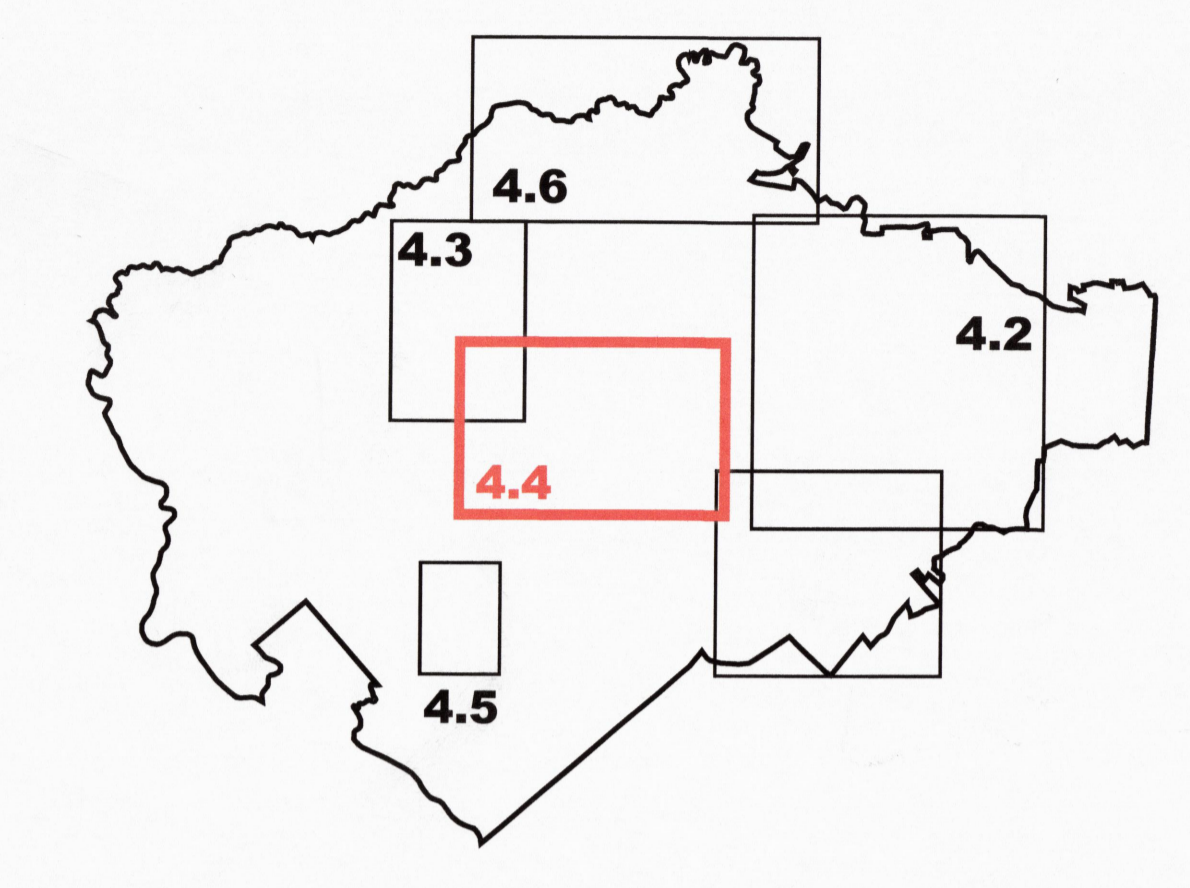

OPĆINA LIPOVLJANI
III. IZMJENE I DOPUNE PROSTORNOG PLANA UREĐENJA OPĆINE LIPOVLJANI

4. GRAĐEVINSKA PODRUČJA NASELJA

Županija:	SISAČKO-MOSLAVAČKA
Općina:	LIPOVLJANI
Naziv prostornog plana:	III. IZMJENE I DOPUNE PROSTORNOG PLANA UREĐENJA OPĆINE LIPOVLJANI
Naziv kartografskog prikaza:	GRAĐEVINSKA PODRUČJA NASELJA NASELJE KRALJEVA VELIKA
Broj kartografskog prikaza:	4.4.
Mjerilo kartografskog prikaza:	1 : 5 000
Odluka o izradi:	Odluka općinskog vijeća o donošenju plana:
Službeni vjesnik 11/18	Službeni vjesnik 58/19
Objava javne rasprave:	Javni uvid održan:
Većernji list 15.10.2018.	od: 23.10.2018.
	do: 06.11.2018.
Pečat tijela odgovornog za provođenje javne rasprave:	Odgovorna osoba za provođenje javne rasprave:
	probirnik: Danijela Mesić
Mišljenje na Plan temeljem članka 107. Zakona o prostornom uređenju (NN 153/13, 65/17, 114/18 i 39/19) Zavod za prostorno uređenje Sisačko-moslavačke županije, Trg bana Josipa Jelačića 6, 44 000 Sisak Klasa: 350-01/18-03/05 Ur. broj: 2176-117-03-19-15 Sisak, 27. kolovoz 2019.	
Pravna osoba koja je izradila plan:	ARHEO d.o.o. Tomislavova 11, Zagreb
Pečat pravne osobe koja je izradila plan:	ARHEO d.o.o. ZAGREB - HRVATSKA
Odgovorni voditelj izrade plana:	ARON VARGA, dipl.ing.arh., ovlašten arhitekt
Stručni tim u izradi plana:	ARON VARGA, dipl.ing.arh., ovlašten arhitekt MARIO PEJANIĆ, dipl.ing.arh., ovlašten arhitekt urbanisti ANTONIO BAKOVIĆ, dipl.ing.arh., ovlašten inženjer građevinarstva VEDRAN VUKOVIĆ, mag.ing.arh.
Pečat općinskog vijeća:	Predsjednik općinskog vijeća: Tomislav Lukšić
Istovjetnost prostornog plana s izvornikom ovjerava:	Pečat nadležnog tijela: