

IZMJENE I DOPUNE
PROSTORNOG PLANA UREĐENJA
OPĆINE MAJUR

GORNJI HRASTOVAC
4.1.

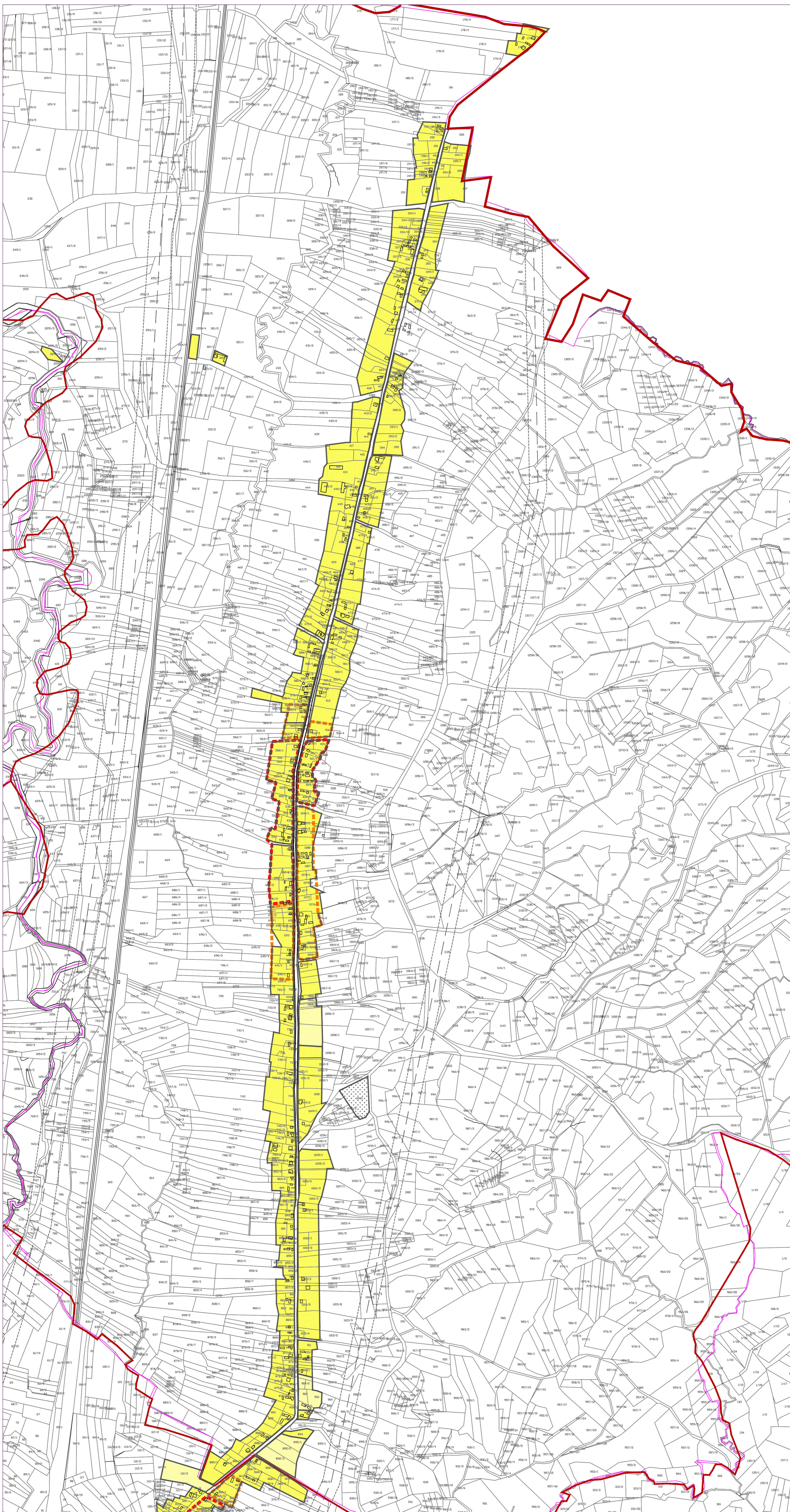

GRAĐEVINSKA PODRUČJA NASELJA - LEGENDA

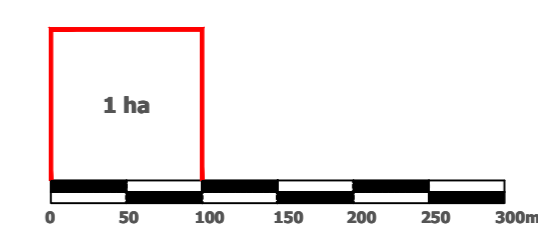

Mjerilo kartografskog prikaza: 1 : 5 000

- GRANICA KATASTRA
 - GRANICA OPĆINE
 - GRANICA NASELJA
 - IZGRAĐENO GRAĐEVINSKO PODRUČJE
 - NEIZGRAĐENO GRAĐEVINSKO PODRUČJE
 - GOSPODARSKA NAMJENA - I1-pretežito industrijska
 - SPORTSKO REKREACIJSKA NAMJENA
 - TURISTIČKO - REKREACIJSKA NAMJENA - (Tk-kupalište, Tm-mlin)
 - GROBLJE
 - OS INFRASTRUKTURNOG KORIDORA /TRASE
 - INFRASTRUKTURNI KORIDOR - PLANIRANI
 - OBUHVAT UPU-a
- ZAŠTITNE ZONE POVIJESNIH CJELINA**
- ZONA ZAŠTITE POVIJESNIH STRUKTURA - II. STUPANJ ZAŠTITE
 - KONTAKTNA ZONA

Jednina lokalne samouprave: SISAČKO - MOSLAVAČKA ŽUPANIJA	
Općina: OPĆINA MAJUR	
Naziv prostornog plana: IZMJENE I DOPUNE PROSTORNOG PLANA UREĐENJA OPĆINE MAJUR	
Naziv kartografskog prikaza: GRAĐEVINSKO PODRUČJE NASELJA GORNJI HRASTOVAC	
Broj kartografskog prikaza: 4.1.	Mjerilo kartografskog prikaza: 1 : 5000
Osnova za izradu plana: Odluka o izradi ID PPUO Majur "Službene novine Općine Majur" br. 4/15.	Odluka o donošenju plana: Odluka o donošenju ID PPUO Majur "Službene novine Općine Majur" br. 2/17.
Javna rasprava (datum objave): "Večernji list" od 6.12.2016.g.	Javni uvid održan od 14.12.2016.g. do 27.12.2016.g.
Pečat tijela odgovornog za provođenje javne rasprave:	Odgovorna osoba za provođenje javne rasprave:
Pečat osoba koja je izradila Plan:	
Odgovorna osoba:	
Odgovorni voditelj plana:	
Stručni tim u izradi Plana: 1. Vesna Stajčić, dipl.ing.arh. 2. Valentina Serbec, dipl.ing.arh. 3. Margita Malnar, dipl.ing.arh. 4. Ivan Tajić, dipl.ing.prom. 5. Darko Bohatka, dipl.ing.agr. 6. Goran Šalić, mag.ing.geog. 7. Valjuna Štetić, mag.ing.traf.	
Stručna suradnja: Branka Šimanović, dipl.iur.	
Predsjedatelj Općinskog vijeća:	
Pečat nadležnog tijela:	