

**SISAČKO - MOSLAVAČKA ŽUPANIJA
OPĆINA MARTINSKA VES**

**III. IZMJENE I DOPUNE PROSTORNOG PLANA UREĐENJA
OPĆINE MARTINSKA VES**

**1. KORIŠTENJE I NAMJENA POVRŠINA
MJ 1: 25 000**

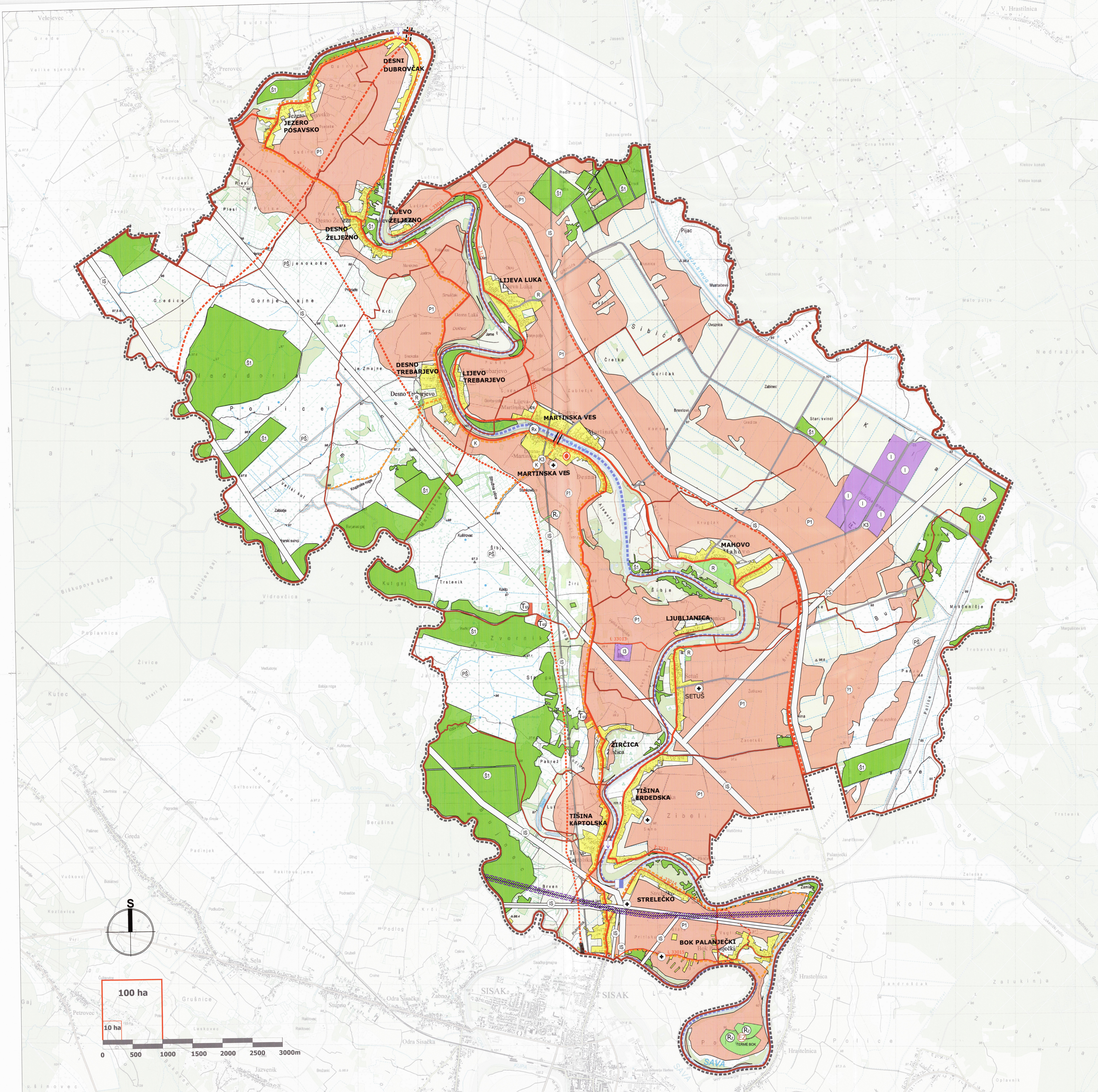

TERITORIJALNE I STATISTIČKE GRANICE	
	ŽUPANIJSKA GRANICA
	OPĆINSKA GRANICA
	GRANICA NASELJA
	OBUHVAAT PROSTORNOG PLANA
SUSTAV NASELJA	
	OPĆINSKO SREDIŠTE
GRADEVINSKO PODRUČJE NASELJA	
	IZGRADENI DIO GRADEVINSKOG PODRUČJA NASELJA
POVRŠINE IZVAN NASELJA	
	GOSPODARSKA NAMJENA - PROIZVODNA pretežno poljoprivredna - I3
	GOSPODARSKA NAMJENA - poslovna, uslužna, trgovačka-K, komunalna servisa - K3
	UGOSTITELJSKO - TURISTIČKA NAMJENA specifi turizam i rekreacija - T3
	ŠPORTSKO REKREACIJSKA NAMJENA izvodišarna-R1, izložna-R2, kupalište-R3, sportsko odgojno-rekreativni centar "Tema Bok"
	OSOBITO VRIJEDNO OBRAĐIVO TLO
	ŠUMA GOSPODARSKE NAMJENE
	OSTALO POLJOPRIVREDNO TLO, ŠUME I ŠUMSKO ZEMLJIŠTE
	VODNE POVRŠINE
	OSTALE LUKE I PRISTANIŠTA- skelski prijelaz u Dubrovčaku i Tišini
	POVRŠINE INFRASTRUKTURNIH SUSTAVA (KORIDORI)
	GROBLJE
	POVRŠINE ZA ISKORIŠTAVANJE MINERALNIH SIROVINA geotermalne vode-E2
PROMET	
CESTOVNI PROMET	
	ŽUPANIJSKA CESTA
	LOKALNA CESTA
	ISTRAŽNI KORIDOR ŽUPANIJSKE CESTE
	NERAZVRSTANA CESTA
	CESTOVNE GRADEVINE - MOST
	BICIKLISTIČKE STAZE-ROUTE
ŽELJEZNIČKI PROMET	
	KORIDOR/TRASA ZA ISTRAŽIVANJE
RIJEČNI PROMET	
	MEDUNARODNI PLOVNI PUT
	VODNA STEPENICA

Jednica lokalne samouprave: **SISAČKO - MOSLAVAČKA ŽUPANIJA
OPĆINA MARTINSKA VES**

Naziv prostornog plana: **III. IZMJENE I DOPUNE
PROSTORNOG PLANA UREĐENJA OPĆINE
MARTINSKA VES**

Naziv kartografskog prikaza: **1. KORIŠTENJE I NAMJENA POVRŠINA**

Broj kartografskog prikaza: **1.** Mjerilo kartografskog prikaza: **1 : 25000**

Osnova za izradu plana: **Općina o izradi i dopuni prostornog plana PPUO Martinska Ves "S. Vjesnik" br. 6414 i 4716.** Odluka o donošenju III. ID PPUO Martinska Ves "S. Vjesnik" br. 6416.

Javna rasprava (datum objave): **od 07. listopada 2016. godine (Večernji list)** Javni uvid održan od: **17. listopada do 28. listopada 2016. godine**

Pečat tijela odgovorno za provođenje javne rasprave:

Odgovorna osoba za provođenje javne rasprave:
Načelnik: **Stjepan Ivšić**

Suglasnost na Plan: _____

Pravna osoba tijelo koje je izradilo Plan: **JAVNA USTANOVA
ZAVOD ZA PROSTORNO UREĐENJE SISAČKO - MOSLAVAČKE ŽUPANIJE**

Pečat pravne osobe/tijela koje je izradilo Plan:

Odgovorne voditeljice plana: **Margita Malnar, dipl.ing.arh., ovlaštena arhitektica**
Odgovorna osoba: **Vesna Stajčić, dipl.ing.arh., ovlaštena arhitektica**

Stručni tim u izradi Plana: **1. Vesna Stajčić, dipl.ing.arh.
2. Valentina Šarbec, dipl.ing.arh.
3. Margita Malnar, dipl.ing.arh.
4. Ivan Talijan, dipl.ing.prom.
5. Darko Boharica, dipl.ing.agr.
6. Goran Šalić, mag.geog.**

Pečat Općinskog vijeća:

Stručna suradnja: **Branka Šimanović, dipl.iur.**

Stručni suradnja: **Branka Šimanović, dipl.iur.**

Pečat Općinskog vijeća:

Stručni suradnja: **Branka Šimanović, dipl.iur.**

Pečat nadležnog tijela:

Istovjetnost Plana s izvornikom ovjerava: _____

