

SISAČKO - MOSLAVAČKA ŽUPANIJA
OPĆINA MARTINSKA VES
III. IZMJENE I DOPUNE PROSTORNOG PLANA UREĐENJA
OPĆINE MARTINSKA VES

3A. UVJETI KORIŠTENJA, UREĐENJA I
ZAŠTITE PROSTORA -
PRIKAZ EKOLOŠKE MREŽE
MJ 1: 25 000

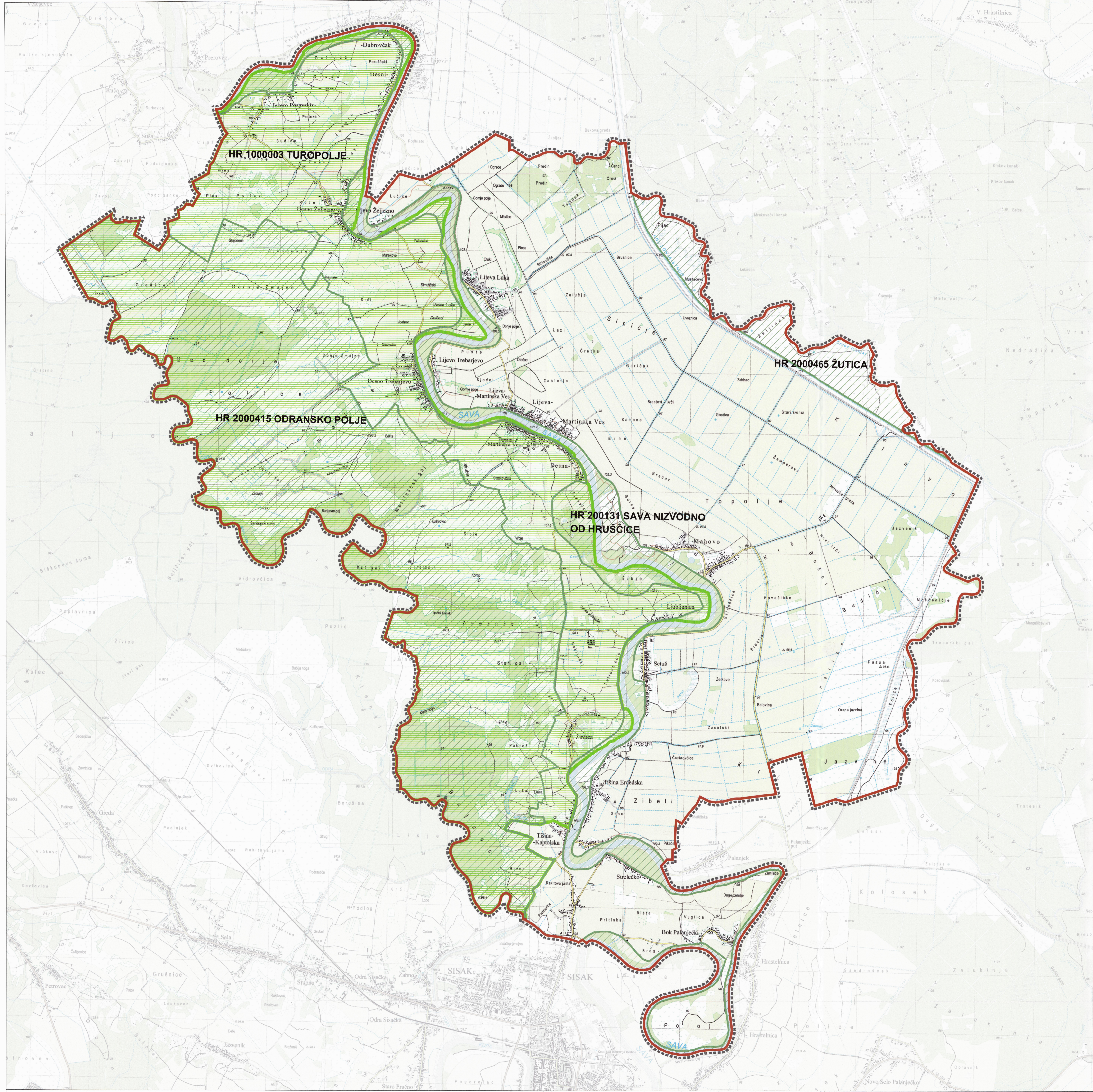

GRANICE	
	OPĆINSKA GRANICA
	OBUIHVAT PROSTORNOG PLANA
PODRUČJE POSEBNIH UVJETA KORIŠTENJA	
EKOLOŠKA MREŽA	
	MEĐUNARODNO VAŽNA PODRUČJA ZA PTICE
	VAŽNA PODRUČJA ZA DIVLJE SVOJTE I STANIŠNE TIPOVE
	HR 1000003 TUROPOLJE
	HR 2000415 ODRANSKO POLJE
	HR 2000465 ŽUTICA
	HR 2001311 SAVA NIZVODNO OD HRUŠČICE

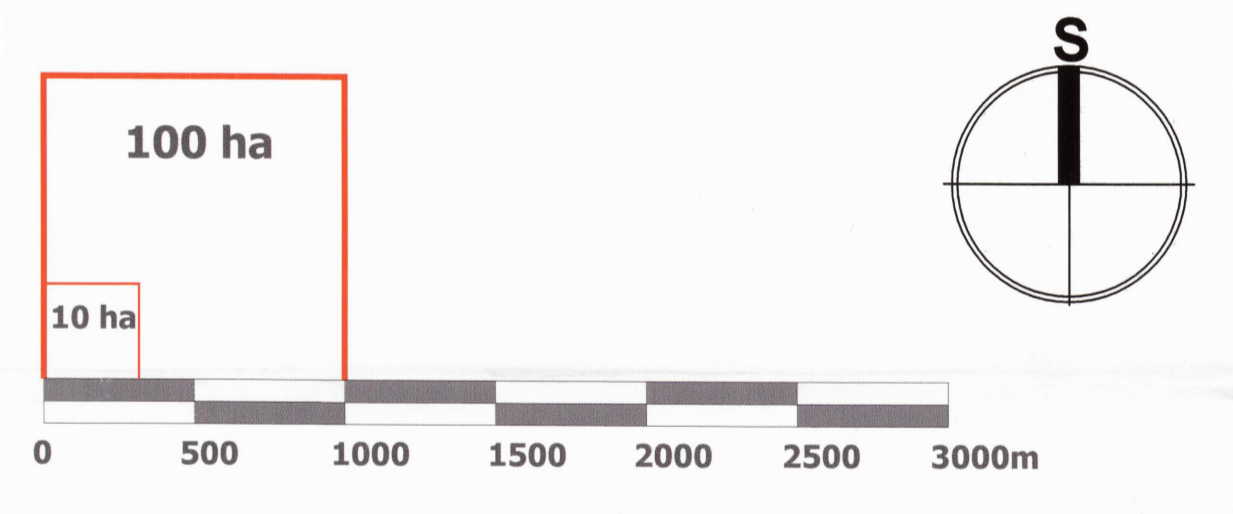

Jednica lokalne samouprave: SISAČKO - MOSLAVAČKA ŽUPANIJA	
Naziv prostornog plana: OPĆINA MARTINSKA VES	
Naziv kartografskog prikaza: III. IZMJENE I DOPUNE	
Naziv kartografskog prikaza: 3A. UVJETI KORIŠTENJA, UREĐENJA I ZAŠTITE PROSTORA -	
Prikaz: PRIKAZ EKOLOŠKE MREŽE	
Broj kartografskog prikaza 3A.	Mjerilo kartografskog prikaza: 1 : 25000
Osnova za izradu plana: Odluka o izradi III. izmjene i dopune PPUO Martinska Ves "SI Vjesnik" br. 5414 i 4215.	Odluka o donošenju III. ID PPUO Martinska Ves "SI Vjesnik" br. 6116.
Javna rasprava (datum objave): od 07. listopada 2016. godine (Večernji list)	Javni uvid održan od: 17. listopada do 26. listopada 2016. godine
Pečat tijela odgovornog za provođenje javne rasprave:	Odgovorna osoba za provođenje javne rasprave:
Suglasnost na Plan:	
Pravna osoba tijelo koje je izradilo Plan: JAVNA USTANOVA	
ZAVOD ZA PROSTORNO UREĐENJE SISAČKO - MOSLAVAČKE ŽUPANIJE	
Pečat pravne osobe/tijela koje je izradilo Plan:	Odgovorna osoba:
Odgovorni voditelj plana: Margita Malnar, dipl.ing.arh., ovlaštena arhitektica	
Stručni tim u izradi Plana: 1. Vesna Stajčić, dipl.ing.arh. 2. Valentina Šerbec, dipl.ing.arh. 3. Margita Malnar, dipl.ing.arh. 4. Ivan Talijan, dipl.ing.prom. 5. Darko Božička, dipl.ing.agr. 6. Goran Šalić, mag.geog.	
Stručna suradnja: Branka Šimanović, dipl.Iur.	
Pečat Općinske uprave:	Predsjednik Općinskog vijeća:
Istovjetnost Plana s izvornikom objavljuje:	Pečat nadležnog tijela: