

**SISAČKO - MOSLAVAČKA ŽUPANIJA  
OPĆINA MARTINSKA VES  
III. IZMJENE I DOPUNE PROSTORNOG PLANA UREĐENJA  
OPĆINE MARTINSKA VES**

**3B. UVJETI KORIŠTENJA, UREĐENJA I  
ZAŠTITE PROSTORA - PRIKAZ POSEBNIH  
OGRAĐENJA U KORIŠTENJU  
MJ 1: 25 000**

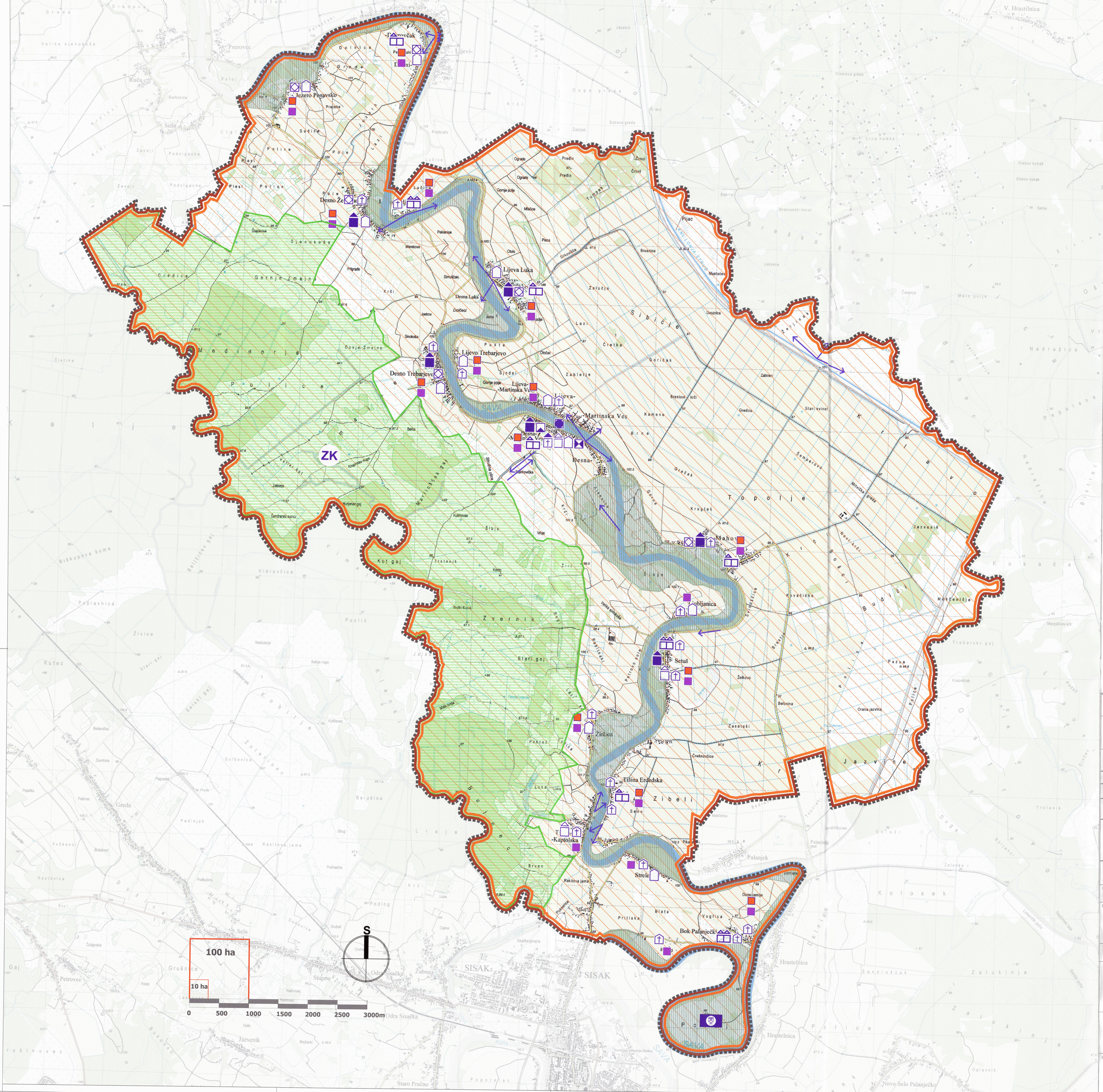

<b>GRANICE</b>	
	OPĆINSKA GRANICA
	OBUHVAT PROSTORNOG PLANA
<b>PODRUČJE POSEBNIH OGRAĐENJA U KORIŠTENJU</b>	
<b>KRAJOBRAZ</b>	
ZONE PREDLOŽENOG KULTURNOG DOBRA SVJETSKE BAŠTINE (TAMPON ZONA- PRIJEDLOG)	
	UTJECAJNA ZONA NOMINIRANOG DOBRA SVJETSKE BAŠTINE (TAMPON ZONA- PRIJEDLOG)
<b>SPOMENIČKA PODRUČJA I CJELINE</b>	
	POVIJESNA GRADITELJSKA CJELINA-SEOSKO NASELJE
	ARHEOLOŠKI POJEDINAČNI LOKALITE - KOPNENI
	ETNOLOŠKO PODRUČJE
<b>POVIJESNI SKLOP I POJEDINAČNA KULTURNA DOBRA</b>	
	GRADITELJSKI SKLOPOVI
	CIVILNE GRAĐEVINE
	GRAĐEVINE JAVNE NAMJENE
	ETNOLOŠKA GRAĐEVINA
	SAKRALNE GRAĐEVINE
	KAPELE, POKLONICI, RASPELA
<b>MEMORIJALNA BAŠTINA</b>	
	SPOMEN (MEMORIJALNI) OBJEKT
<b>KRAJOLIK</b>	
	KONFLIKT U PROSTORU (MOST IZMEĐU LIJEVE I DESNE MARTINSKE VESI)
	ZNAČAJNI KRAJOLIK - ODRANSKO POLJE
	KULTIVIRANI KRAJOLIK
	VRIJEDNOSTI KRAJOLIKA
	TOČKE I POTEZI ZNAČAJNI ZA PANORAMSKOPEGLEDJE
	TERMALNI I MINERALNI IZVOR
	REGISTRACIJA ILI PRIJEDLOG ZA REGISTRACIJU
	EVIDENTIRANO

Jedinična lokalne samouprave		<b>SISAČKO - MOSLAVAČKA ŽUPANIJA OPĆINA MARTINSKA VES III. IZMJENE I DOPUNE PROSTORNOG PLANA UREĐENJA OPĆINE MARTINSKA VES</b>	
Naziv prostornog plana:			
Naziv kartografskog prikaza: 3B. UVJETI KORIŠTENJA, UREĐENJA I ZAŠTITE PROSTORA- PRIKAZ POSEBNIH OGRAĐENJA U KORIŠTENJU			
Broj kartografskog prikaza 3B.		Mjerilo kartografskog prikaza: 1: 25000	
Osnova za izradu plana: Odluka o izradi III. izmjene i dopune PPOU Martinska Ves "II. Vjesnik" br. 5416 i 4716.		Odluka o donošenju III. ID PPOU Martinska Ves "II. Vjesnik" br. 6116.	
Javna rasprava (datum objave): od 07. listopada 2016. godine (većernji sat)		Javni uvid održan od: 17. listopada do 26. listopada 2016. godine	
Pečat tijela odgovornog za provedbu javne rasprave:		Odgovorna osoba za provedbu javne rasprave:	
Sugovornik na Plan			
Pravna osoba Nije lo koje je izradio Plan:		<b>JAVNA USTANOVA ZAVOD ZA PROSTORNO UREĐENJE SISAČKO - MOSLAVAČKE ŽUPANIJE</b>	
Pečat pravne osobe/lo koje je izradio Plan:		Odgovorna osoba:	
Odgovorni voditelj plana:		MARGITA MALNAR	
Stručni tim u izradi Plana:		MARGITA MALNAR, dipl.ing.arh., ovlaštena arhitektica IVANA TALIJAN, dipl.ing.prom., ovlaštena arhitektica DARKO BOHATKA, dipl.ing.agr., ovlaštena arhitektica GORAN ŠALIĆ, mag.geog.	
Pečat Općinskog vijeća:		Predsjednik Općinskog vijeća:	
Istovjetnost Plana s Izvornikom ovjeren:		Pečat nadležnog tijela:	