

**PROSTORNI PLAN UREĐENJA OPĆINE SUNJA
ELABORAT PROČIŠĆENOG TEKSTA
ODREDBI ZA PROVEDBU I GRAFIČKOG DIJELA PLANA**
(“Službeni vjesnik” br. 8/04., 22/15., 77/18. i 54/19.- pročišćeni tekst)

4.1 GRADEVINSKO PODRUČJE NASELJA
BESTRMA I BLINJSKA GREDA

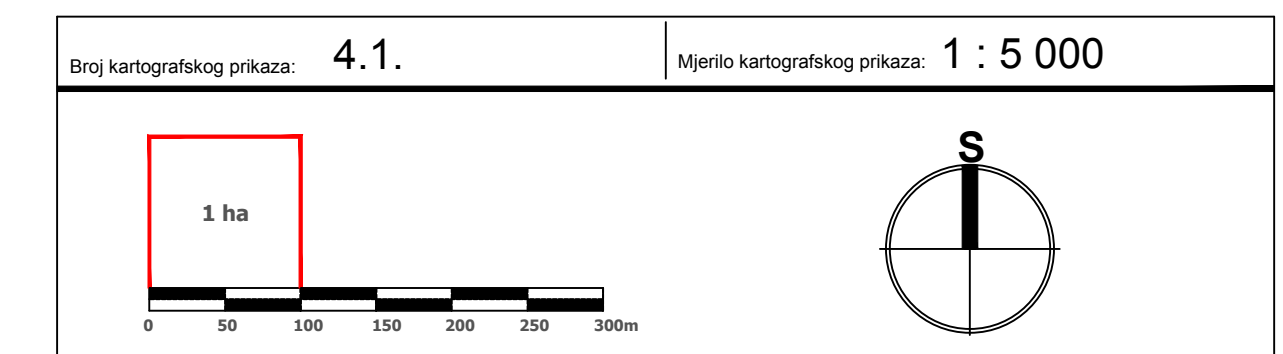
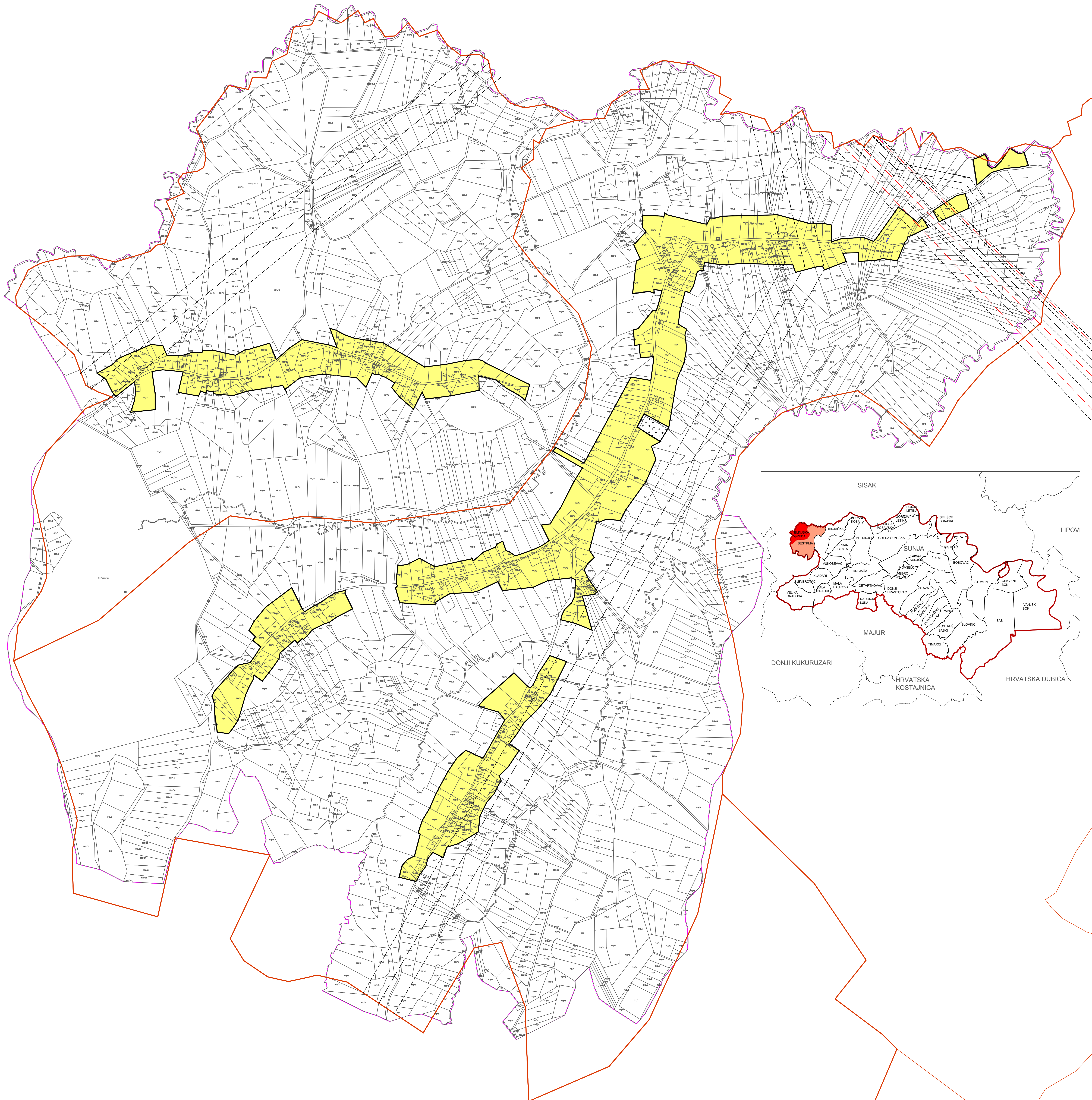

BESTRMA I BLINJSKA GREDA

LEGENDA

- GRANICA GRADEVINSKOG PODRUČJA
- IZGRADENO GRADEVINSKO PODRUČJE
- GRANICA KATASTRA
- GRANICA NASELJA
- GROBLJE
- OS INFRASTRUKTURNOG KORIDORA /TRASE
- INFRASTRUKTURNI KORIDOR U ISTRAŽIVANJU



SISAČKO - MOSLAVAČKA ŽUPANIJA

OPĆINA SUNJA

**PROSTORNI PLAN UREĐENJA OPĆINE SUNJA
ELABORAT PROČIŠĆENOG TEKSTA ODREDBI ZA PROVEDBU I
GRAFIČKOG DIJELA PLANA**
(“Službeni vjesnik” br. 8/04., 22/15., 77/18. i 54/19.- pročišćeni tekst)

Naziv kartografskog prikaza: GRADEVINSKO PODRUČJE NASELJA BESTRMA I BLINJSKA GREDA	
Broj kartografskog prikaza: 4.1.	Mjerilo kartografskog prikaza: 1 : 5000
Osnova za izradu plana:	Odluka o donošenju plana:
Javna rasprava objava:	Javni uvid održan od:
Pečat tijela odgovornog za provođenje javne rasprave:	Odgovorna osoba za provođenje javne rasprave:
Izdavač Elaboraata: ZAVOD ZA PROSTORNO UREĐENJE SISAČKO - MOSLAVAČKE ŽUPANIJE	
Pečat pravne osobe/tijela koje je izradilo Elabarat:	Odgovorna osoba: v.d. ravnateljica Margita Malnar
Odpovorni voditelj izrade Elaboraata: Valentina Šerbec, dip.ing.arh., ovlaštena arhitektska urbanistica	
Pečat Općinskog vijeća:	Prezidant Općinskog vijeća: Dalibor Medved
Istovjetnost Plana s izvornikom objavuje:	Pečat nadležnog tijela: