

**PROSTORNI PLAN UREĐENJA OPĆINE SUNJA
ELABORAT PROČIŠĆENOG TEKSTA
ODREDBI ZA PROVEDBU I GRAFIČKOG DIJELA PLANA
("Službeni vjesnik" br. 8/04., 22/15., 77/18. i 54/19.- pročišćeni tekst)**

4.11 GRAĐEVINSKO PODRUČJE NASELJA

GRADUSA POSAVSKA

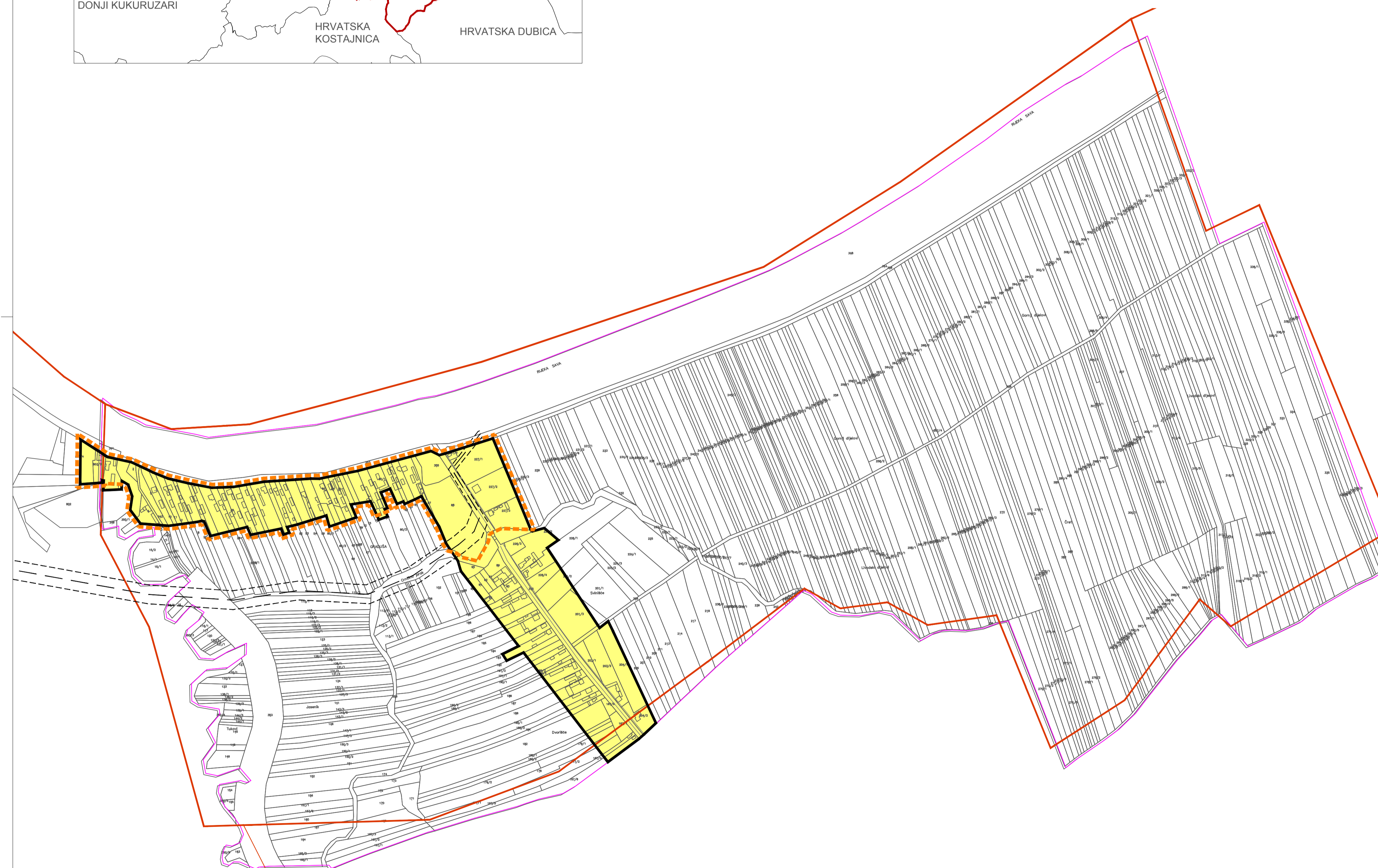

Broj kartografskog prikaza: 4.11	Mjerilo kartografskog prikaza: 1 : 5 000
GRADUSA POSAVSKA	
LEGENDA	
	GRANICA GRAĐEVINSKOG PODRUČJA
	IZGRAĐENO GRAĐEVINSKO PODRUČJE
	GRANICA KATASTRA
	GRANICA NASELJA
	INFRASTRUKTURNI KORIDOR U ISTRAŽIVANJU
	GRANICA ZAŠTITE ZONE KULTURNOG DOBRA

SISAČKO - MOSLAVAČKA ŽUPANIJA

OPĆINA SUNJA

**PROSTORNI PLAN UREĐENJA OPĆINE SUNJA
ELABORAT PROČIŠĆENOG TEKSTA ODREDBI ZA PROVEDBU I
GRAFIČKOG DIJELA PLANA
("Službeni vjesnik" br.8/04., 22/15., 77/18. i 54/19.- pročišćeni tekst)
GRAĐEVINSKO PODRUČJE NASELJA
GRADUSA POSAVSKA**

Naziv kartografskog prikaza: **4.11.** Mjerilo kartografskog prikaza: **1 : 5000**

Osnova za izradu plana: Odluka o donošenju plana:

Javna rasprava objavljena: Javni uvid održan od:

Pečat tijela odgovornog za provođenje javne rasprave: Odgovorna osoba za provođenje javne rasprave:

Izrađivač Elaborata:

ZAVOD ZA PROSTORNO UREĐENJE SISAČKO - MOSLAVAČKE ŽUPANIJE

Pečat pravne osobe/tijela koje je izradio Elaborat: Odgovorna osoba:

v.d. ravnateljica: **Margita Malnar**

Odgovorni voditelj izrade Elaborata: **Valentina Šerbec, dip.ing.arch., ovlaštena arhitekta urbanistica**

Pečat Općinskog vijeća: Predsjednik Općinskog vijeća:

Dalibor Medved

Pečat nadležnog tijela:

Istovjetnost Plana s izvornikom ovjersava: Pečat nadležnog tijela: