

**PROSTORNI PLAN UREĐENJA OPĆINE SUNJA
ELABORAT PROČIŠĆENOG TEKSTA
ODREDBI ZA PROVEDBU I GRAFIČKOG DIJELA PLANA**
(*Službeni vjesnik* br. 8/04., 22/15., 77/18. i 54/19.- pročišćeni tekst)

4.12. GRAĐEVINSKO PODRUČJE NASELJA

GREDA SUNJSKA

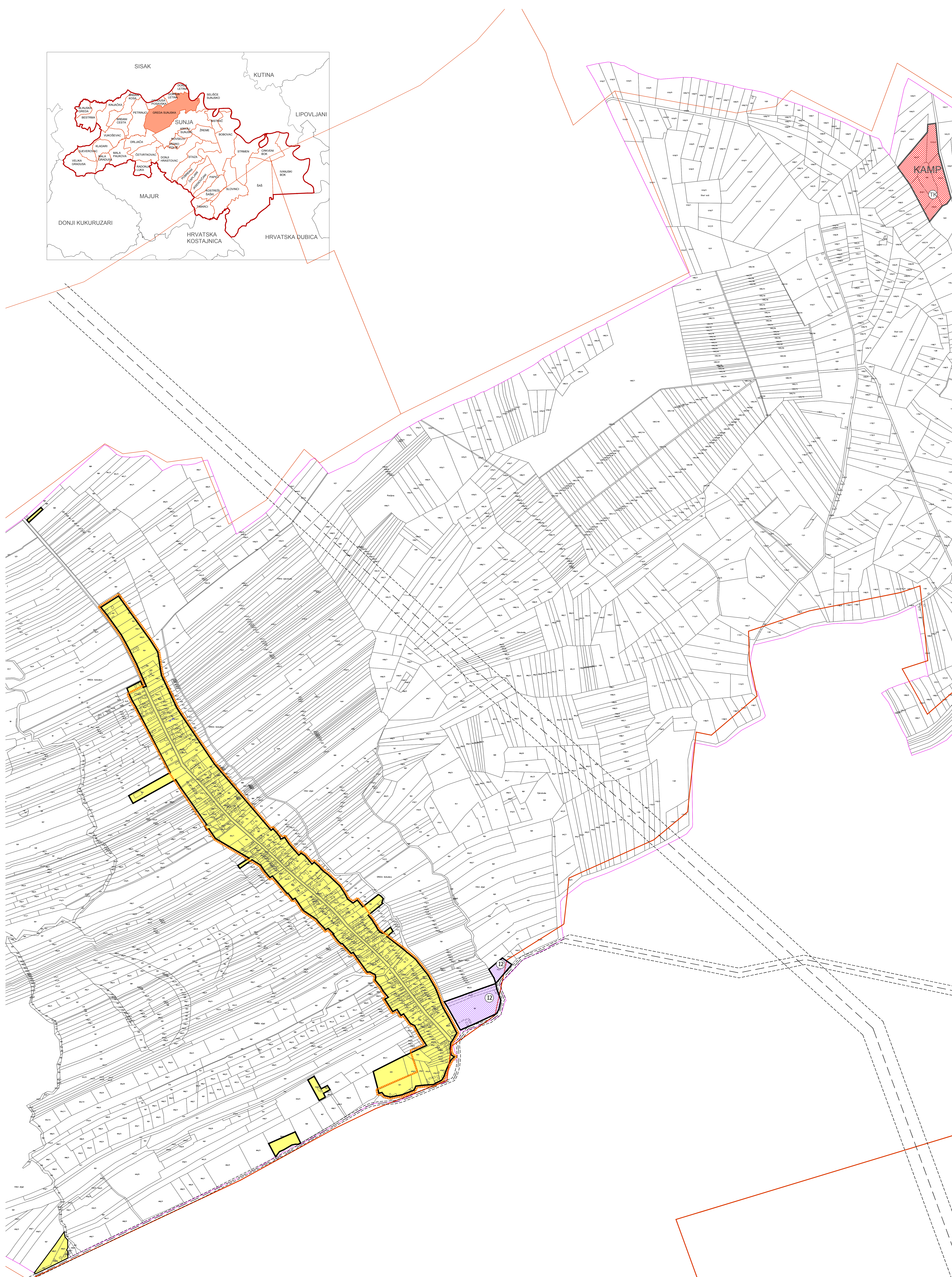

Broj kartografskog prikaza: 4.12	Mjerilo kartografskog prikaza: 1 : 5 000
GREDA SUNJSKA	
LEGENDA	
	GRANICA GRAĐEVINSKOG PODRUČJA
	IZGRADENO GRAĐEVINSKO PODRUČJE
	GRAĐEVINSKO PODRUČJE ZA GOSPODARSKU NAMJENU- PROIZVODNO POSLOVNA-PRETEŽITO ZANATSKA-IZ
	GRANICA KATASTRA
	GRANICA NASELJA
	INFRASTRUKTURNI KORIDOR U ISTRAŽIVANJU
	GOSPODARSKA NAMJENA-turizam, kamp -Tk
	GRANICA ZAŠTITE ZONE KULTURNOG DOBRA

SISAČKO - MOSLAVAČKA ŽUPANIJA	
OPĆINA SUNJA	
PROSTORNI PLAN UREĐENJA OPĆINE SUNJA ELABORAT PROČIŠĆENOG TEKSTA ODREDBI ZA PROVEDBU I GRAFIČKOG DIJELA PLANA (*Službeni vjesnik* br. 8/04., 22/15., 77/18. i 54/19.- pročišćeni tekst)	
GRAĐEVINSKO PODRUČJE NASELJA GREDA SUNJSKA	
Broj kartografskog prikaza: 4.12.	Mjerilo kartografskog prikaza: 1 : 5 000
Osнова za izradu plana: Javna isprava općina	Osнова o donošenju plana: Javni uvid održan od
Predst. tijela odgovorno za provođenje javne rasprave:	Odgovorna osoba za provođenje javne rasprave:
Izrađivač Elaboraata:	
ZAVOD ZA PROSTORNO UREĐENJE SISAČKO - MOSLAVAČKE ŽUPANIJE	
Predst. pravne osobe/tijela koje je izradilo Elaboret:	Odgovorna osoba:
	v.d. ravnateljice Margita Malnar
Odgovorni urednik/izrađivač Elaboraata: Valentin Berbec, dlp,ing,arh., ovlaštena arhitekta/urbanistica	
Predst. Općinskog vijeća:	Predsjednik Općinskog vijeća:
	Dalibor Meštrović
Istovjerenost Plana s ovim izdanom ispravom:	Predst. nadležnog tijela: