

**PROSTORNI PLAN UREĐENJA OPĆINE SUNJA
ELABORAT PROČIŠĆENOG TEKSTA
ODREDBI ZA PROVEDBU I GRAFIČKOG DIJELA PLANA
(“Službeni vjesnik” br. 8/04., 22/15., 77/18. i 54/19.- pročišćeni tekst)**

**4.16 GRAĐEVINSKO PODRUČJE NASELJA
KLADARI I SJEVEROVAC**

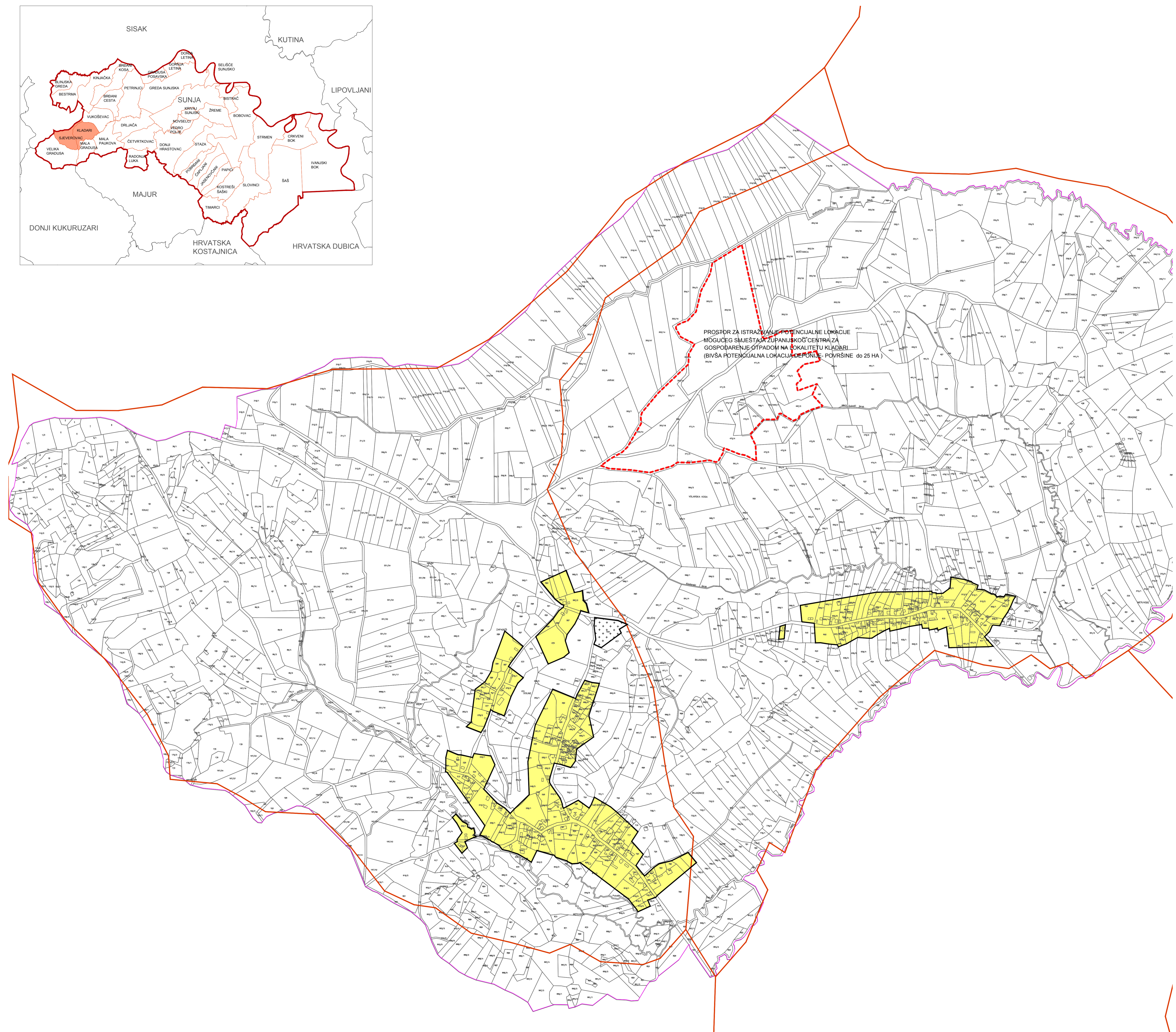

PROSTOR ZA ISTRAŽIVANJE POTENCIJALNE LOKACIJE
MOGUĆEG SMJEŠTAJA ŽUPANIJSKOG CENTRA ZA
GOSPODARENJE OTPADOM NA LOKALITETU KLADARI
(BIVŠA POTENCIJALNA LOKACIJA DEPONIJE- POVRŠINE do 25 HA)

Broj kartografskog prikaza: **4.16** Mjerilo kartografskog prikaza: **1 : 5 000**

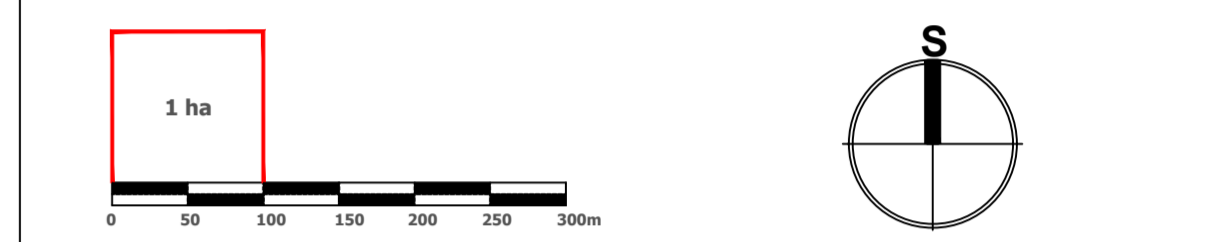

KLADARI I SJEVEROVAC

LEGENDA	
	GRANICA GRAĐEVINSKOG PODRUČJA
	IZGRADENO GRAĐEVINSKO PODRUČJE
	GRANICA KATASTRA
	GRANICA NASELJA
	GROBLJE
	PROSTOR ZA ISTRAŽIVANJE POTENCIJALNE LOKACIJE MOGUĆEG SMJEŠTAJA ŽUPANIJSKOG CENTRA ZA GOSPODARENJE OTPADOM NA LOKALITETU KLADARI (BIVŠA POTENCIJALNA LOKACIJA DEPONIJE- POVRŠINE do 25 HA)

SISAČKO - MOSLAVAČKA ŽUPANIJA

OPĆINA SUNJA

**PROSTORNI PLAN UREĐENJA OPĆINE SUNJA
ELABORAT PROČIŠĆENOG TEKSTA ODREDBI ZA PROVEDBU I
GRAFIČKOG DIJELA PLANA
(“Službeni vjesnik” br. 8/04., 22/15., 77/18. i 54/19.- pročišćeni tekst)**

GRAĐEVINSKO PODRUČJE NASELJA KLADARI I SJEVEROVAC

Broj kartografskog prikaza: 4.16.	Mjerilo kartografskog prikaza: 1 : 5000
Oslova za izradu plana:	Oslova o donošenju plana:
Javna rasprava objava:	Javni uvid održan od:
Pečat tijela odgovornog za provođenje javne rasprave:	Odgovorna osoba za provođenje javne rasprave:

Izradio/Elaborat:

ZAVOD ZA PROSTORNO UREĐENJE SISAČKO - MOSLAVAČKE ŽUPANIJE

Pečat pravne osobe/tijela koje je izradio Elaborat: _____
Odgovorna osoba: _____
v.d. ravnatelj: **Margita Malnar**

Odgovorni voditelj izrade Elaborata: **Valentina Šerbec, dip.ing.arh., ovlaštena arhitekta urbanistica**

Pečat Općinskog vijeća: _____
Predsjednik Općinskog vijeća: _____
Dalbor Mešved

Istovjetnost Plana s izvornikom odjavila: _____
Pečat nadležnog tijela: _____