

**PROSTORNI PLAN UREĐENJA OPĆINE SUNJA
ELABORAT PROČIŠĆENOG TEKSTA
ODREDBI ZA PROVEDBU I GRAFIČKOG DIJELA PLANA
("Službeni vjesnik" br. 8/04., 22/15., 77/18. i 54/19.- pročišćeni tekst)**

GRAĐEVINSKO PODRUČJE NASELJA

4.18 KRIVAJ SUNJSKI

Broj kartografskog prikaza: 4.18 Mjerilo kartografskog prikaza: 1 : 5 000

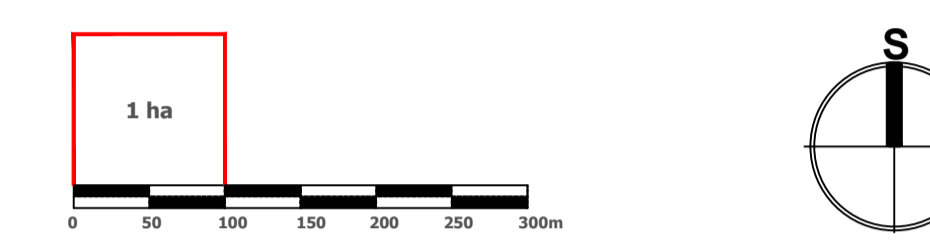

KRIVAJ SUNJSKI

LEGENDA

- GRANICA GRAĐEVINSKOG PODRUČJA
- IZGRAĐENO GRAĐEVINSKO PODRUČJE
- GRANICA KATASTRA
- GRANICA NASELJA
- INFRASTRUKTURNI KORIDOR U ISTRAŽIVANJU

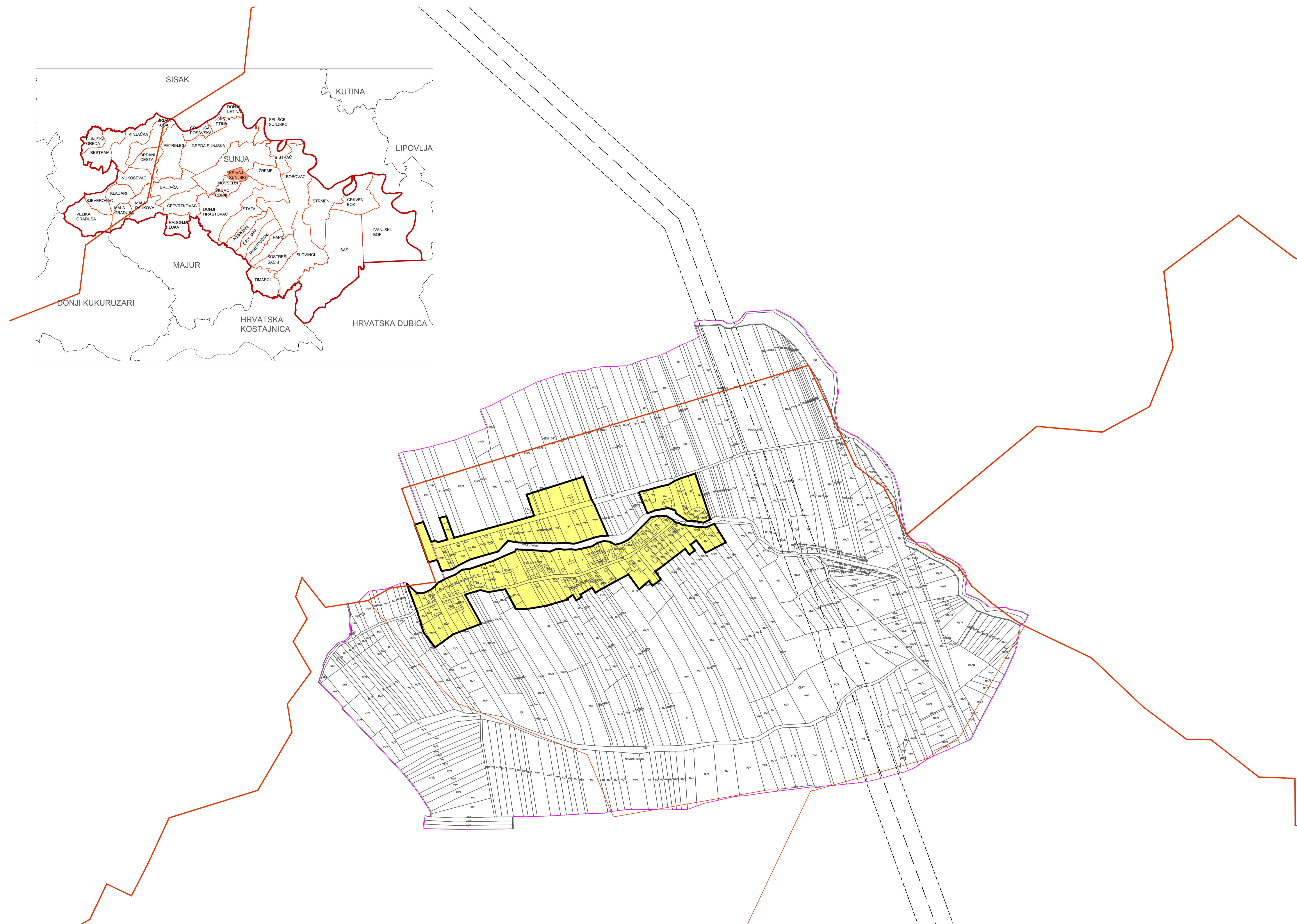

SISAČKO - MOSLAVAČKA ŽUPANIJA

OPĆINA SUNJA

**PROSTORNI PLAN UREĐENJA OPĆINE SUNJA
ELABORAT PROČIŠĆENOG TEKSTA ODREDBI ZA PROVEDBU I
GRAFIČKOG DIJELA PLANA
("Službeni vjesnik" br.8/04., 22/15., 77/18. i 54/19.- pročišćeni tekst)
GRAĐEVINSKO PODRUČJE NASELJA
KRIVAJ SUNJSKI**

Naziv kartografskog prikaza: Broj kartografskog prikaza: 4.18. Mjerilo kartografskog prikaza: 1 : 5000

Osnova za izradu plana: Odluka o donošenju plana:

Javna rasprava objava: Javni uvid održan od

Pečat tijela odgovornog za provođenje javne rasprave: Odgovorna osoba za provođenje javne rasprave:

Izrađivač Elaborata:

ZAVOD ZA PROSTORNO UREĐENJE SISAČKO - MOSLAVAČKE ŽUPANIJE

Pečat pravne osobe/tijela koje je izradio Elaborat: Odgovorna osoba:

v.d. ravnateljica Margita Malnar

Odgovorni voditelj izrade Elaborata: Valentina Šerbec, dip.ing.arh., ovlaštena arhitekta urbanistica

Pečat Općinskog vijeća: Predsjednik Općinskog vijeća:

Dalibor Medved

Istovjetnost Plana s izvornikom ovjerava: Pečat nadležnog tijela: