

**PROSTORNI PLAN UREĐENJA OPĆINE SUNJA
ELABORAT PROČIŠĆENOG TEKSTA
ODREDBI ZA PROVEDBU I GRAFIČKOG DIJELA PLANA
(“Službeni vjesnik” br. 8/04., 22/15., 77/18. i 54/19.- pročišćeni tekst)**

4.19 GRAĐEVINSKO PODRUČJE NASELJA
MALA GRADUSA

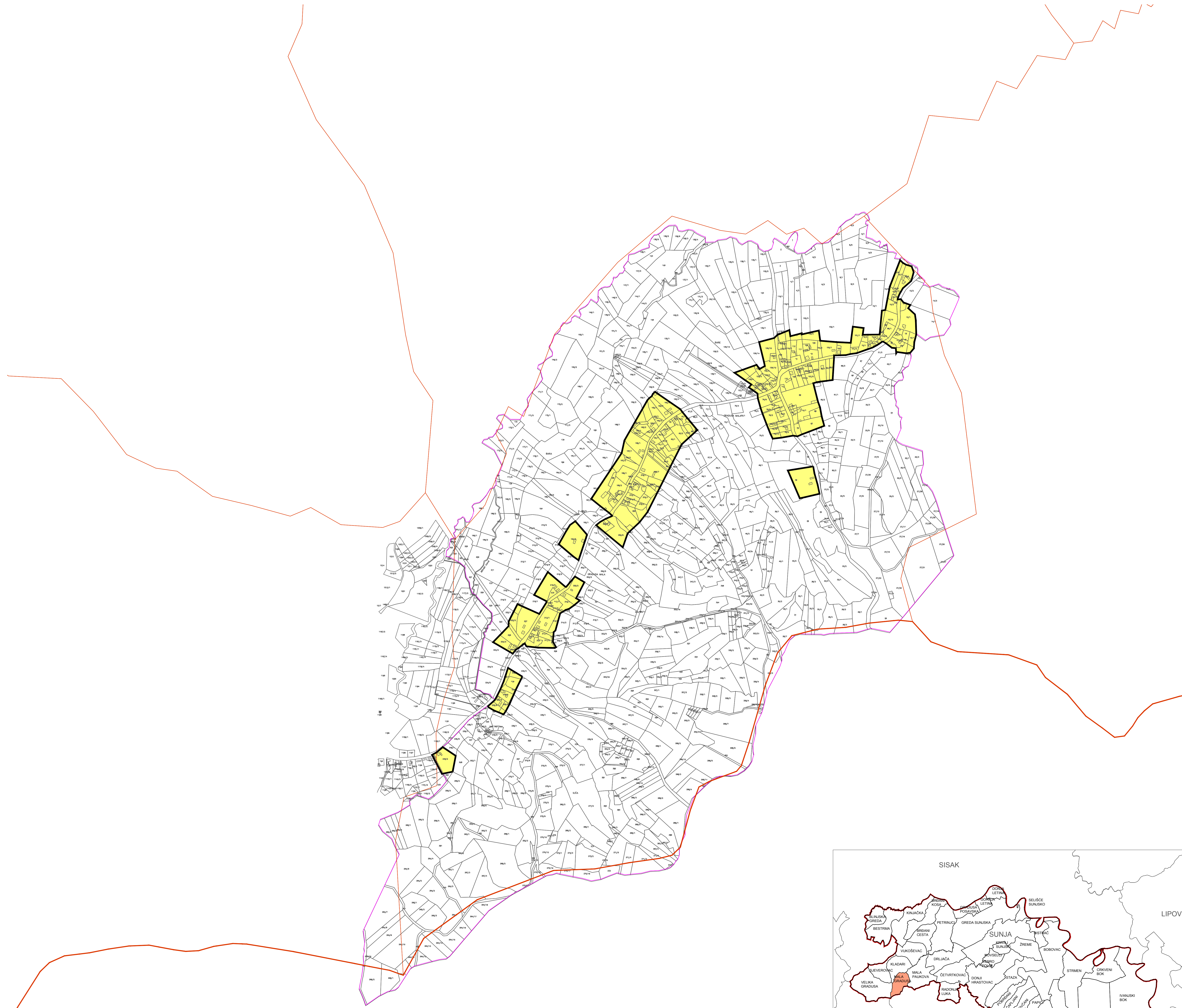

Broj kartografskog prikaza: 4.19	Mjerilo kartografskog prikaza: 1 : 5 000
MALA GRADUSA	
LEGENDA	
	GRANICA GRAĐEVINSKOG PODRUČJA
	IZGRADENO GRAĐEVINSKO PODRUČJE
	GRANICA KATASTRA
	GRANICA NASELJA

SISAČKO - MOSLAVAČKA ŽUPANIJA

OPĆINA SUNJA

**PROSTORNI PLAN UREĐENJA OPĆINE SUNJA
ELABORAT PROČIŠĆENOG TEKSTA ODREDBI ZA PROVEDBU I
GRAFIČKOG DIJELA PLANA
(“Službeni vjesnik” br. 8/04., 22/15., 77/18. i 54/19.- pročišćeni tekst)**

GRAĐEVINSKO PODRUČJE NASELJA MALA GRADUSA	
Broj kartografskog prikaza: 4.19.	Mjerilo kartografskog prikaza: 1 : 5000
Osnove za izradu plana:	Odluka o donošenju plana:
Javna rasprava objava:	Javni uvid otkrži od:
Pečat tijela odgovornog za provođenje javne rasprave:	Odgovorna osoba za provođenje javne rasprave:

Izradio: Elaborat

ZAVOD ZA PROSTORNO UREĐENJE SISAČKO - MOSLAVAČKE ŽUPANIJE

Pečat pravne osobe/tijela koje je izradio Elaborat: Odgovorna osoba:

v.d. ravnatelj: Margita Malnar

Odgovorni voditelj izrade Elaborata: Valentina Šerbec, dip.ing.arh., ovlaštena arhitekta urbanistica

Pečat Općinskog vijeća: Predsjednik Općinskog vijeća:

Dalibor Medved

Istovjetnost Plana s izvornikom objava: Pečat nadležnog tijela:

