

**PROSTORNI PLAN UREĐENJA OPĆINE SUNJA
ELABORAT PROČIŠĆENOG TEKSTA
ODREDBI ZA PROVEDBU I GRAFIČKOG DIJELA PLANA
(“Službeni vjesnik” br. 8/04., 22/15., 77/18. i 54/19.- pročišćeni tekst)**

**4.20 GRAĐEVINSKO PODRUČJE NASELJA
MALA PAUKOVA**

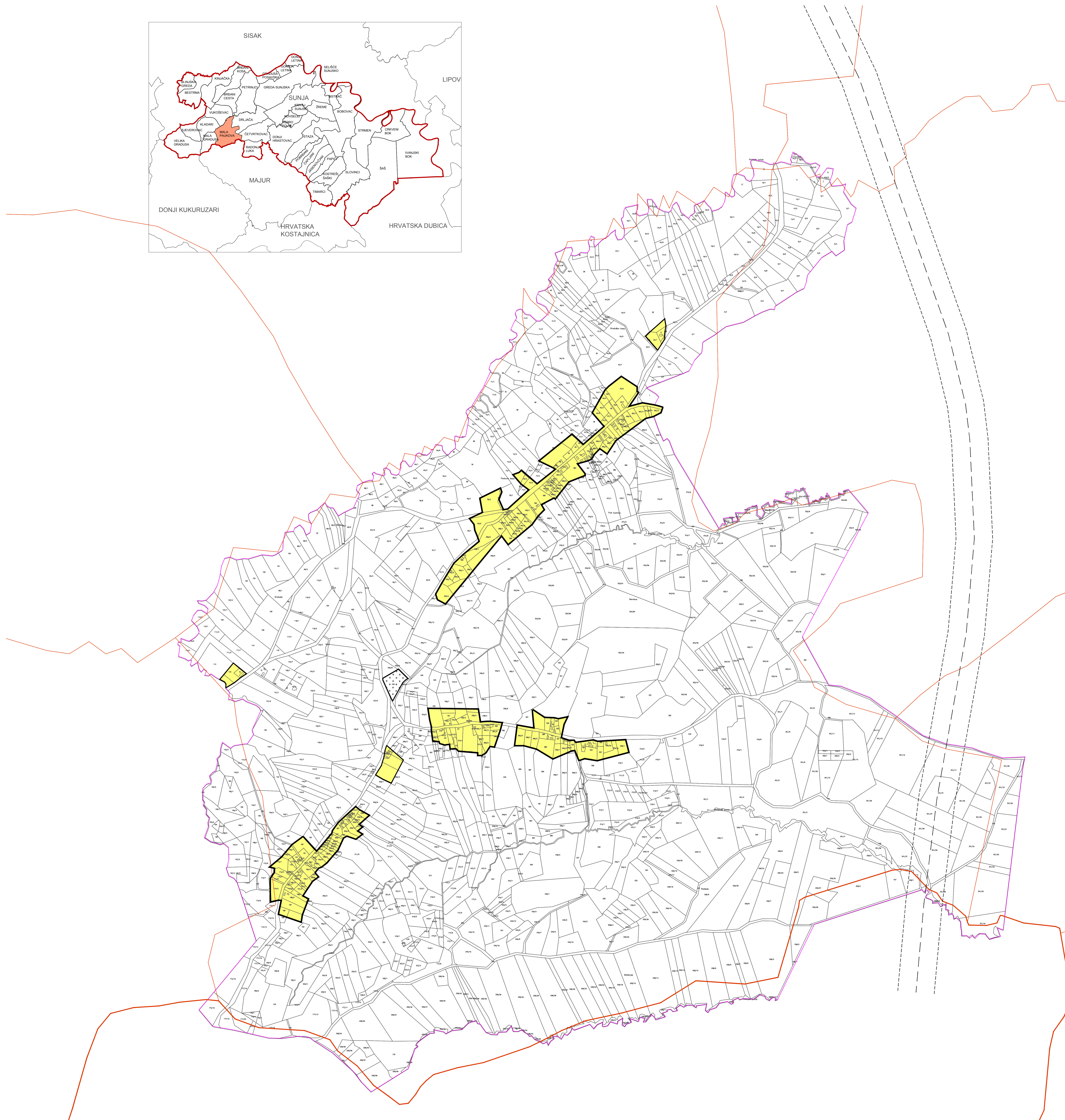

Broj kartografskog prikaza: **4.20** Mjerna kartografska prikaza: **1 : 5 000**

1 ha

0 50 100 150 200 250 300

MALA PAUKOVA

LEGENDA

- GRANICA GRAĐEVINSKOG PODRUČJA
- IZGRADENO GRAĐEVINSKO PODRUČJE
- GRANICA KATASTRA
- GRANICA NASELJA
- GROBLJE
- INFRASTRUKTURNI KORIDOR U ISTRAŽIVANJU

SISAČKO - MOSLAVAČKA ŽUPANIJA	
OPĆINA SUNJA	
PROSTORNI PLAN UREĐENJA OPĆINE SUNJA ELABORAT PROČIŠĆENOG TEKSTA ODREDBI ZA PROVEDBU I GRAFIČKOG DIJELA PLANA (“Službeni vjesnik” br.8/04., 22/15., 77/18. i 54/19.- pročišćeni tekst) GRAĐEVINSKO PODRUČJE NASELJA MALA PAUKOVA	
Broj kartografskog prikaza: 4.20.	Mjerna kartografska prikaza: 1 : 5 000
Osnov za izradu plana: _____	Udjela o izradi plana: _____
Javna rasprava objavljena: _____	Javni uvid održan od: _____
Početak tjelne odgovornosti za provođenje javne rasprave: _____	Odgovorna osoba za provođenje javne rasprave: _____
Izrađivač Elaboraata:	
ZAVOD ZA PROSTORNO UREĐENJE SISAČKO - MOSLAVAČKE ŽUPANIJE	
Početak primne odgovornosti koje je izradio Elaboret: _____	Odgovorna osoba: _____
v.d. ravnatelj: Margita Matarić	
Odgovorni voditelj izradi Elaboraata: Valentina Šarbec, dip.ing.arh., ovlaštena arhitekta urbanistica	
Početak Općinskog vijeća: _____	Predujete Općinskog vijeća: _____
Daljorod Medved Početak nadležnog tijela: _____	
Izložbenost Plana s ovornikom objava: _____	