

**PROSTORNI PLAN UREĐENJA OPĆINE SUNJA
ELABORAT PROČIŠĆENOG TEKSTA
ODREDBI ZA PROVEDBU I GRAFIČKOG DIJELA PLANA
("Službeni vjesnik" br. 8/04., 22/15., 77/18. i 54/19.- pročišćeni tekst)**

4.28 GRAĐEVINSKO PODRUČJE NASELJA

STAZA

Broj kartografskog prikaza: 4.28 Mjerilo kartografskog prikaza: 1 : 5 000

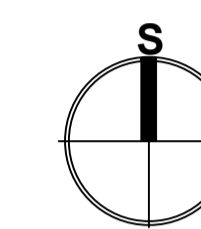
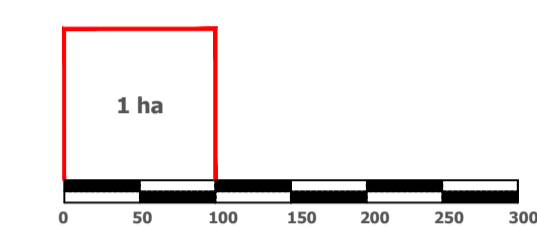

STAZA

LEGENDA

- GRANICA GRAĐEVINSKOG PODRUČJA
- IZGRAĐENO GRAĐEVINSKO PODRUČJE
- GRANICA KATASTRA
- GRANICA NASELJA
- GROBLJE
- OS INFRASTRUKTURNOG KORIDORA /TRASE
- INFRASTRUKTURNI KORIDOR U ISTRAŽIVANJU

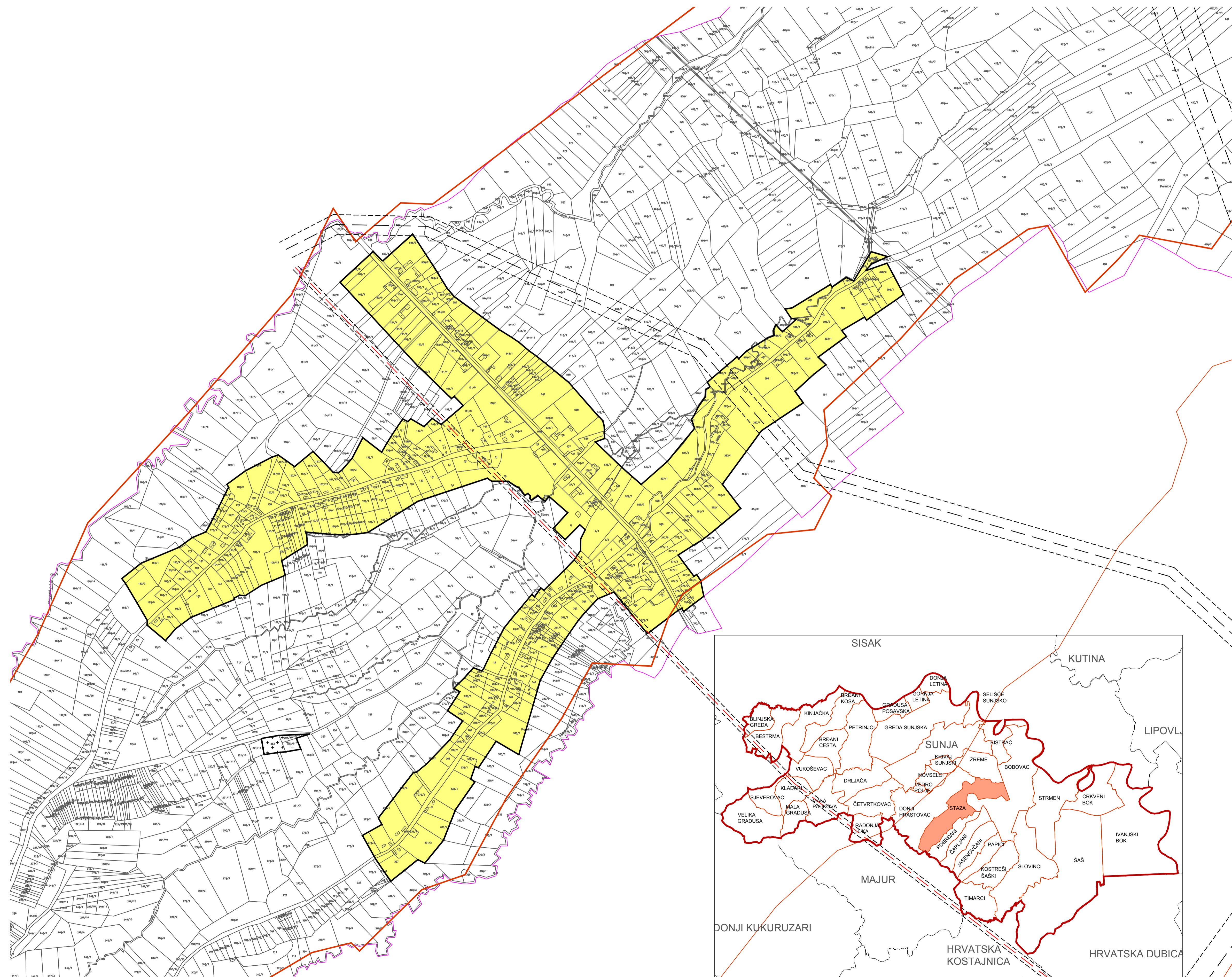

SISAČKO - MOSLAVAČKA ŽUPANIJA

OPĆINA SUNJA

**PROSTORNI PLAN UREĐENJA OPĆINE SUNJA
ELABORAT PROČIŠĆENOG TEKSTA ODREDBI ZA PROVEDBU I
GRAFIČKOG DIJELA PLANA**

("Službeni vjesnik" br.8/04., 22/15., 77/18. i 54/19.- pročišćeni tekst)

**GRAĐEVINSKO PODRUČJE NASELJA
STAZA**

Broj kartografskog prikaza: **4.28.** Mjerilo kartografskog prikaza: **1 : 5000**

Osnova za izradu plana: Odluka o donošenju plana:

Javna rasprava objava: Javni ovd odcitan od

Pečat tijela odgovornog za provođenje javne rasprave: Odgovorna osoba za provođenje javne rasprave:

Izrađivač Elaborata: **ZAVOD ZA PROSTORNO UREĐENJE SISAČKO - MOSLAVAČKE ŽUPANIJE**

Pečat pravne osobe/tijela koje je izradio Elaborat: Odgovorna osoba:
v.d. ravnatelj: Margita Mainar

Odgovorni voditelj izrade Elaborata: **Valentina Šerbec, dip.ing.arh., ovlaštena arhitekta urbanistica**

Pečat Općinskog vijeća: Predsjednik Općinskog vijeća:

Istovjetnost Plana s izvornikom ovdjava: **Dalibor Medved**
Pečat nadležnog tijela: