

**PROSTORNI PLAN UREĐENJA OPĆINE SUNJA
ELABORAT PROCIŠĆENOG TEKSTA
ODREDBI ZA PROVEDBU I GRAFIČKOG DIJELA PLANA
(*Službeni vjesnik* br. 8/04, 22/15, 77/15, 154/19 - pročišćeni tekst)**

4.29 GRAĐEVINSKO PODRUČJE NASELJA
STRMEN

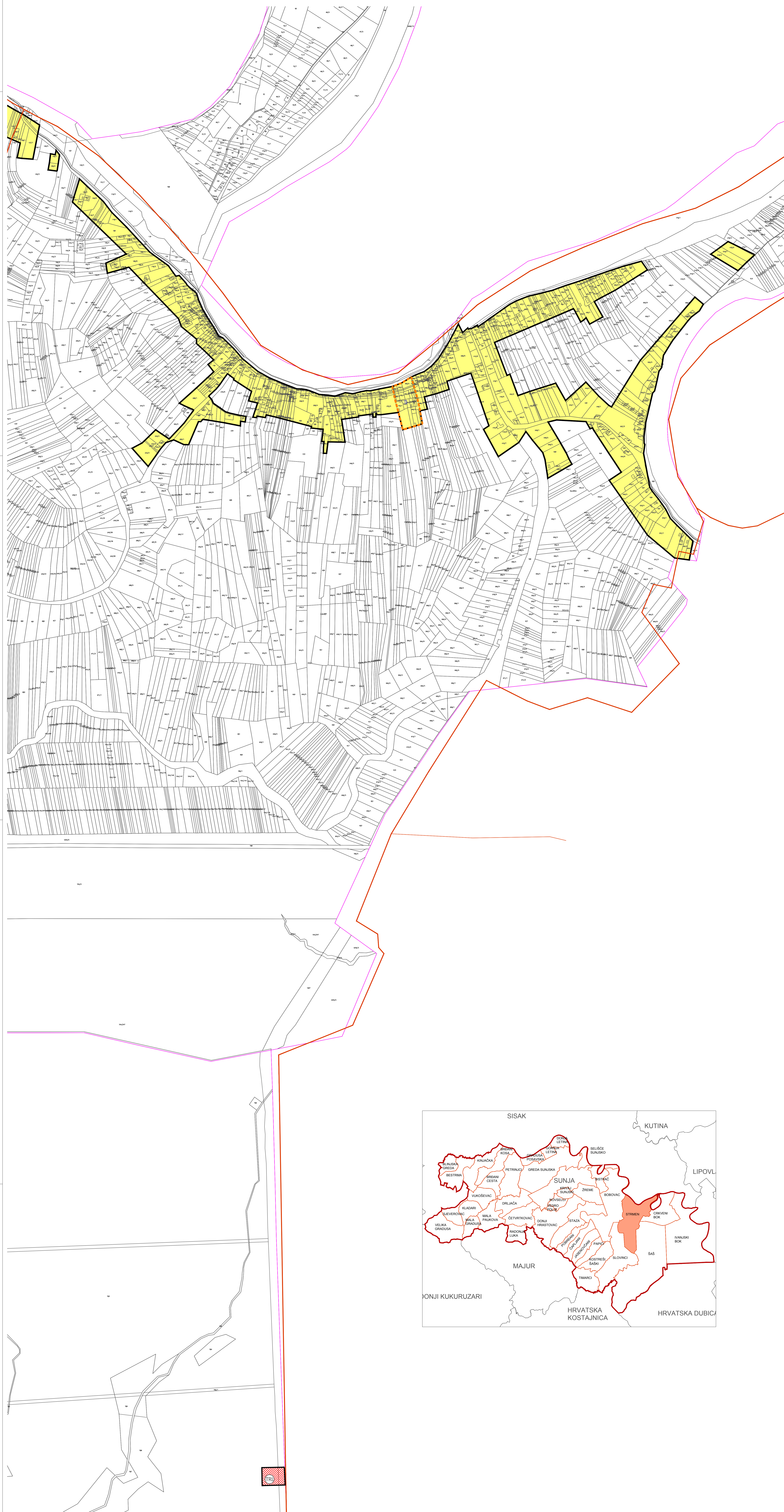

Broj kartografskog prikaza: 4.29 Mjerna kartografska skala: 1 : 5 000

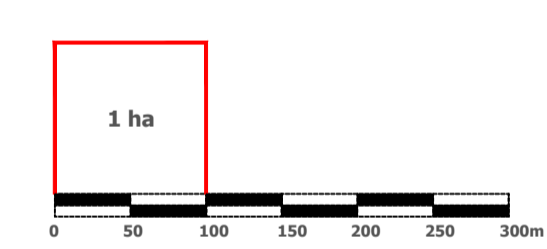

STRMEN

LEGENDA

- GRANICA GRAĐEVINSKOG PODRUČJA
- IZGRADENO GRAĐEVINSKO PODRUČJE
- GRANICA KATASTRA
- GRANICA NASELJA
- GRANICA ZAŠTITE ZONE KULTURNOG DOBRA
- GOSPODARSKA NAMJENA-turizam, sport, lovstvo -TRL

SISAČKO - MOSLAVAČKA ŽUPANIJA

OPĆINA SUNJA

**PROSTORNI PLAN UREĐENJA OPĆINE SUNJA
ELABORAT PROCIŠĆENOG TEKSTA ODREDBI ZA PROVEDBU I
GRAFIČKOG DIJELA PLANA
(*Službeni vjesnik* br.8/04, 22/15, 77/15, 154/19 - pročišćeni tekst)
GRAĐEVINSKO PODRUČJE NASELJA
STRMEN**

Broj kartografskog prikaza: 4.29 Mjerna kartografska skala: 1 : 5 000

Država za izradu plana: Općina i donositelj plana

Ime odgovorne osobe: Željko Galić

Područje odobrenog za provedbu javne rasprave: Općinska uprava za prostorni plan i raspoređivanje

ZAVOD ZA PROSTORNO UREĐENJE SISAČKO - MOSLAVAČKE ŽUPANIJE

Priča prava osobe/le koje je izradio Elabror: Općinska uprava

U.d. ravnatelj: Margita Matić

Odgovorni voditelj uradka: Valerija Šerbec, dipl.ing. arh., ovlaštena arhitekta urbanistica

Područje Općinske uprave: Područje Općinske uprave

Općinska uprava: Općinska uprava

Imenovanje Plana u izvornom obliku: Područje Općinske uprave