

**PROSTORNI PLAN UREĐENJA OPĆINE SUNJA
ELABORAT PROČIŠĆENOG TEKSTA
ODREDBI ZA PROVEDBU I GRAFIČKOG DIJELA PLANA**
(*Službeni vjesnik* br. 8/04., 22/15., 77/18. i 54/19. - pročišćeni tekst)

4.32 GRAĐEVINSKO PODRUČJE NASELJA

TIMARCI

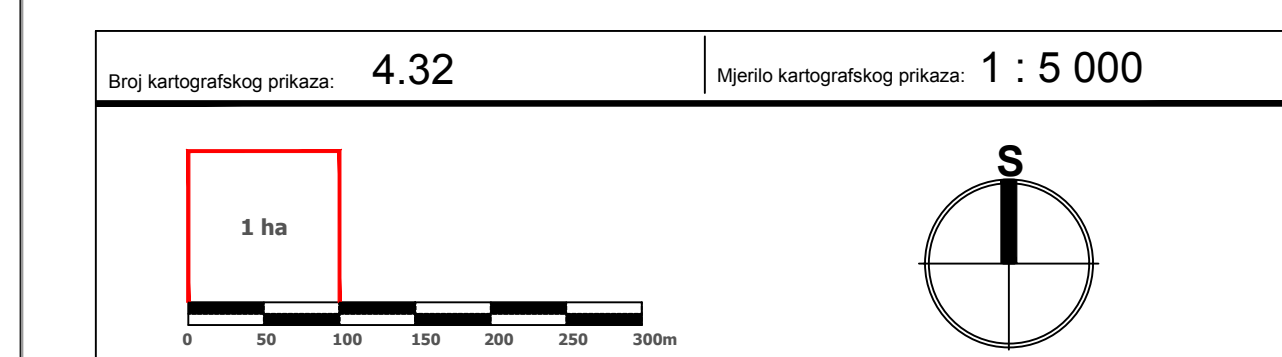
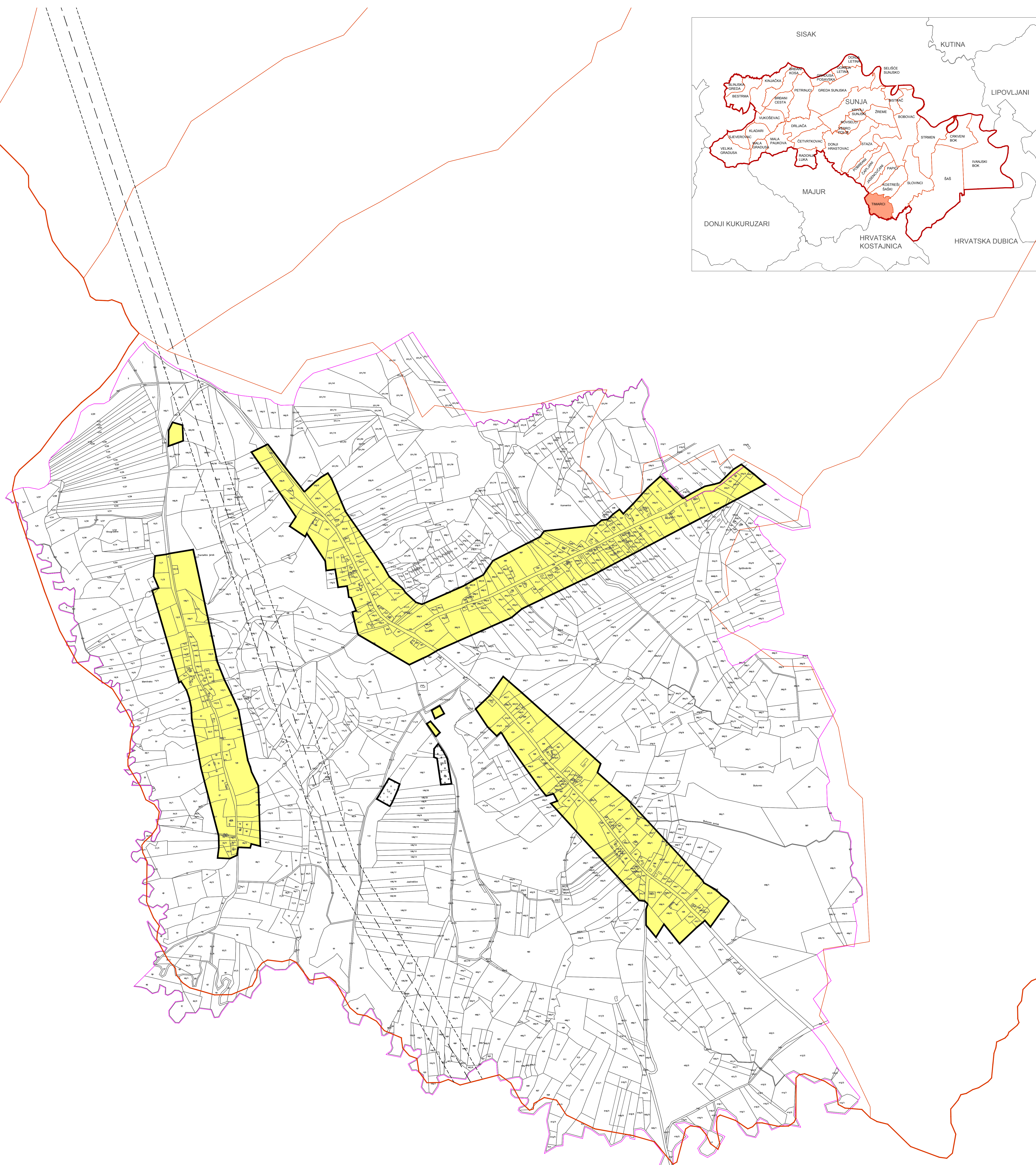

TIMARCI

LEGENDA

- GRANICA GRAĐEVINSKOG PODRUČJA
- IZGRADENO GRAĐEVINSKO PODRUČJE
- GRANICA KATASTRA
- GRANICA NASELJA
- GROBLJE
- INFRASTRUKTURNI KORIDOR U ISTRAŽIVANJU

SISAČKO - MOSLAVAČKA ŽUPANIJA	
OPĆINA SUNJA	
PROSTORNI PLAN UREĐENJA OPĆINE SUNJA ELABORAT PROČIŠĆENOG TEKSTA ODREDBI ZA PROVEDBU I GRAFIČKOG DIJELA PLANA	
<small>(*Službeni vjesnik* br. 8/04., 22/15., 77/18. i 54/19. - pročišćeni tekst)</small>	
GRAĐEVINSKO PODRUČJE NASELJA TIMARCI	
Broj kartografskog prikaza: 4.32.	Mjerilo kartografskog prikaza: 1 : 5000
Osnova za izradu plana:	Oslova u donosištu plana:
Javna rasprava objava:	Javni uvid održan od:
Pečat tijela odgovornog za provođenje javne rasprave:	Odgovorna osoba za provođenje javne rasprave:
Izradilač Elaborata:	
ZAVOD ZA PROSTORNO UREĐENJE SISAČKO - MOSLAVAČKE ŽUPANIJE	
Pečat pravne osobe/tijela koje je izradilo Elaborat:	Odgovorna osoba:
	v.d. ravnateljica Margita Malnar
Odgovorni voditelj izrade Elaborata:	Valentina Šerbec, dip.ing.arh., ovlaštena arhitektska urbanistica
Pečat Općinskog vijeća:	Prezidant Općinskog vijeća:
	Dalibor Medved
Istovjetnost Plana s izvornikom potvrđuje:	Pečat nadležnog tijela: