

**PROSTORNI PLAN UREĐENJA OPĆINE SUNJA
ELABORAT PROČIŠĆENOG TEKSTA
ODREDBI ZA PROVEDBU I GRAFIČKOG DIJELA PLANA
(“Službeni vjesnik” br. 8/04., 22/15., 77/18. i 54/19. - pročišćeni tekst)**

4.34 GRAĐEVINSKO PODRUČJE NASELJA

VELIKA GRADUSA

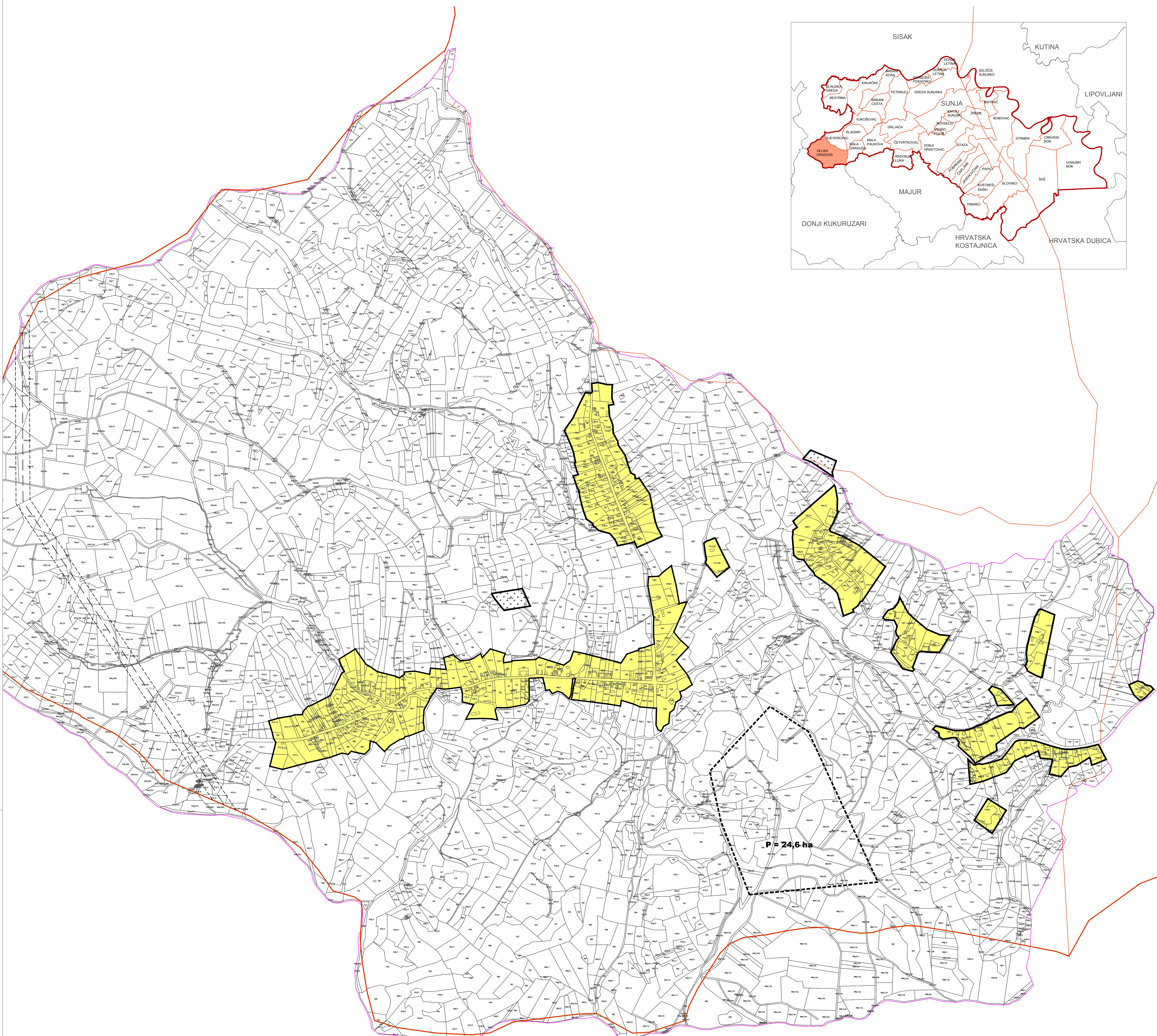

Broj kartografskog prikaza: 4.34	Mjerilo kartografskog prikaza: 1 : 5 000
VELIKA GRADUSA	
LEGENDA	
	GRANICA GRAĐEVINSKOG PODRUČJA
	IZGRAĐENO GRAĐEVINSKO PODRUČJE
	GRANICA KATASTRA
	GRANICA NASELJA
	GROBLJE
	ISTRAŽNI PROSTOR MINERALNE SIROVINE (PLANIRANI)
	INFRASTRUKTURNI KORIDOR U ISTRAŽIVANJU

SISAČKO - MOSLAVAČKA ŽUPANIJA	
OPĆINA SUNJA	
PROSTORNI PLAN UREĐENJA OPĆINE SUNJA ELABORAT PROČIŠĆENOG TEKSTA ODREDBI ZA PROVEDBU I GRAFIČKOG DIJELA PLANA	
<small>(“Službeni vjesnik” br. 8/04., 22/15., 77/18. i 54/19. - pročišćeni tekst)</small>	
GRAĐEVINSKO PODRUČJE NASELJA VELIKA GRADUSA	
Broj kartografskog prikaza: 4.34.	Mjerilo kartografskog prikaza: 1 : 5000
Osnova za izradu plana:	Oslova i donedjelju plana:
Javna rasprava objava:	Javni uvid održan od:
Pečat tijela odgovornog za provođenje javne rasprave:	Odgovorna osoba za provođenje javne rasprave:
Izrađivač Elaboraata:	
ZAVOD ZA PROSTORNO UREĐENJE SISAČKO - MOSLAVAČKE ŽUPANIJE	
Pečat pravne osobe/tijela koje je izradilo Elaboraata:	Odgovorna osoba:
	v.d. ravnateljica Margita Malnar
Odgovorni voditelj izrade Elaboraata: Valentina Šerbec, dip.ing. arh., ovlaštena arhitektska urbanistica	
Pečat Općinskog vijeća:	Prezidencij Općinskog vijeća:
	Dalibor Medved
Istovjetnost Plana s izvornikom opravava:	Pečat nadležnog tijela: