

**PROSTORNI PLAN UREĐENJA OPĆINE SUNJA  
ELABORAT PROČIŠĆENOG TEKSTA  
ODREDBI ZA PROVEDBU I GRAFIČKOG DIJELA PLANA  
("Službeni vjesnik" br. 8/04., 22/15., 77/18. i 54/19.- pročišćeni tekst)**

4.35 GRAĐEVINSKO PODRUČJE NASELJA

VUKOŠEVAC

Broj kartografskog prikaza: 4.35 Mjerilo kartografskog prikaza: 1 : 5 000



VUKOŠEVAC

LEGENDA

- GRANICA GRAĐEVINSKOG PODRUČJA
- IZGRAĐENO GRAĐEVINSKO PODRUČJE
- GRANICA KATASTRA
- GRANICA NASELJA
- GROBLJE

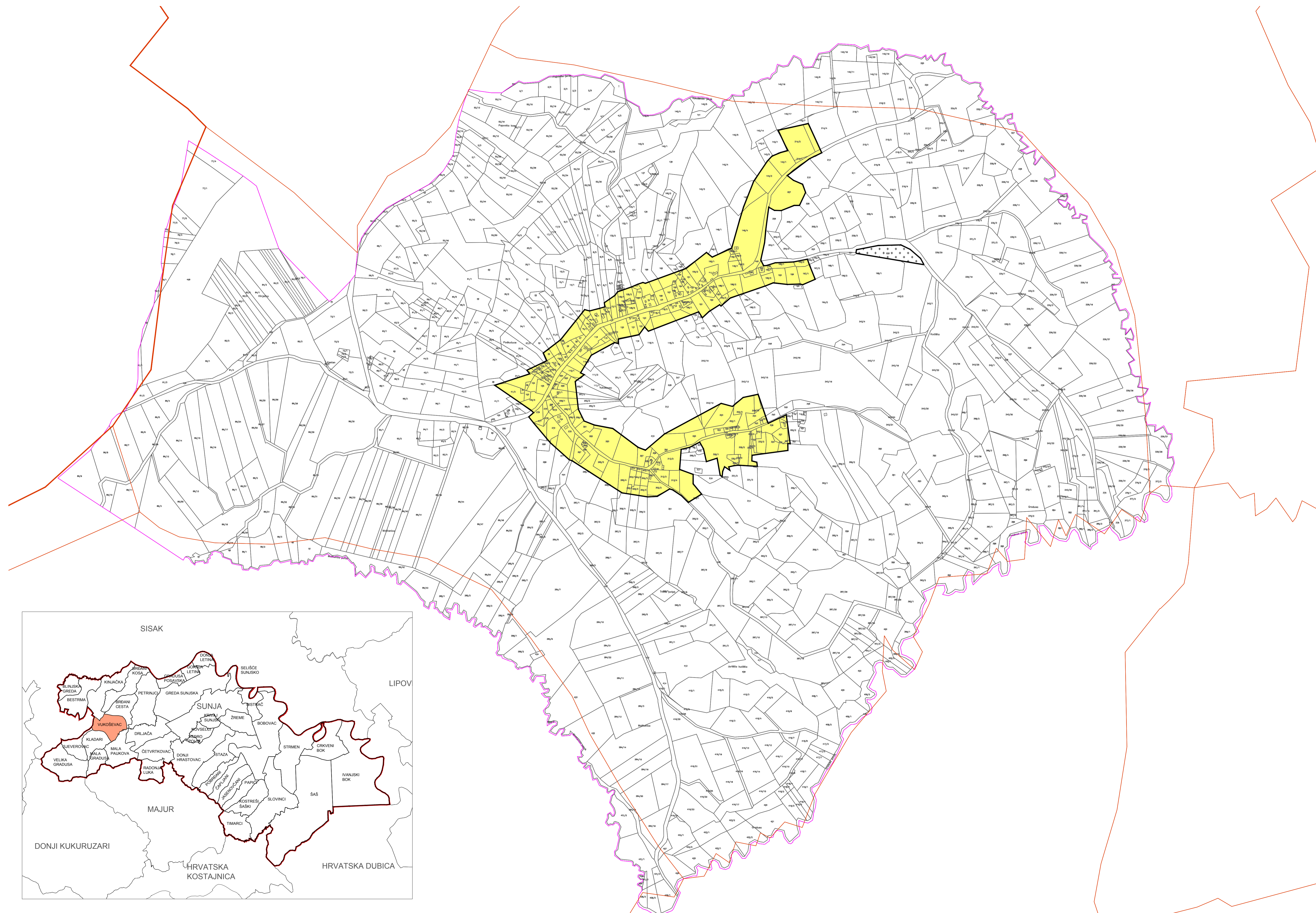

**SISAČKO - MOSLAVAČKA ŽUPANIJA**

**OPĆINA SUNJA**

**PROSTORNI PLAN UREĐENJA OPĆINE SUNJA  
ELABORAT PROČIŠĆENOG TEKSTA ODREDBI ZA PROVEDBU I  
GRAFIČKOG DIJELA PLANA  
("Službeni vjesnik" br.8/04., 22/15., 77/18. i 54/19.- pročišćeni tekst)  
GRAĐEVINSKO PODRUČJE NASELJA  
VUKOŠEVAC**

Naziv kartografskog prikaza: Broj kartografskog prikaza: 4.35. Mjerilo kartografskog prikaza: 1 : 5000

Osnova za izradu plana: Odluka o donošenju plana:

Javna rasprava objavljena: Javni uvid održan od

Pečat tijela odgovornog za provođenje javne rasprave: Odgovorna osoba za provođenje javne rasprave:

**ZAVOD ZA PROSTORNO UREĐENJE SISAČKO - MOSLAVAČKE ŽUPANIJE**

Pečat pravne osobe/tijela koje je izradio Elabora: Odgovorna osoba:

v.d. ravnatelj: Margita Malnar

Odgovorni voditelj izrade Elabora: Valentina Šerbec, dip.ing.arh., ovlaštena arhitektica urbanistica

Pečat Općinskog vijeća: Predsjednik Općinskog vijeća:

Dalibor Medved

Istovjetnost Plana s izvornikom ovjerava: Pečat nadležnog tijela: