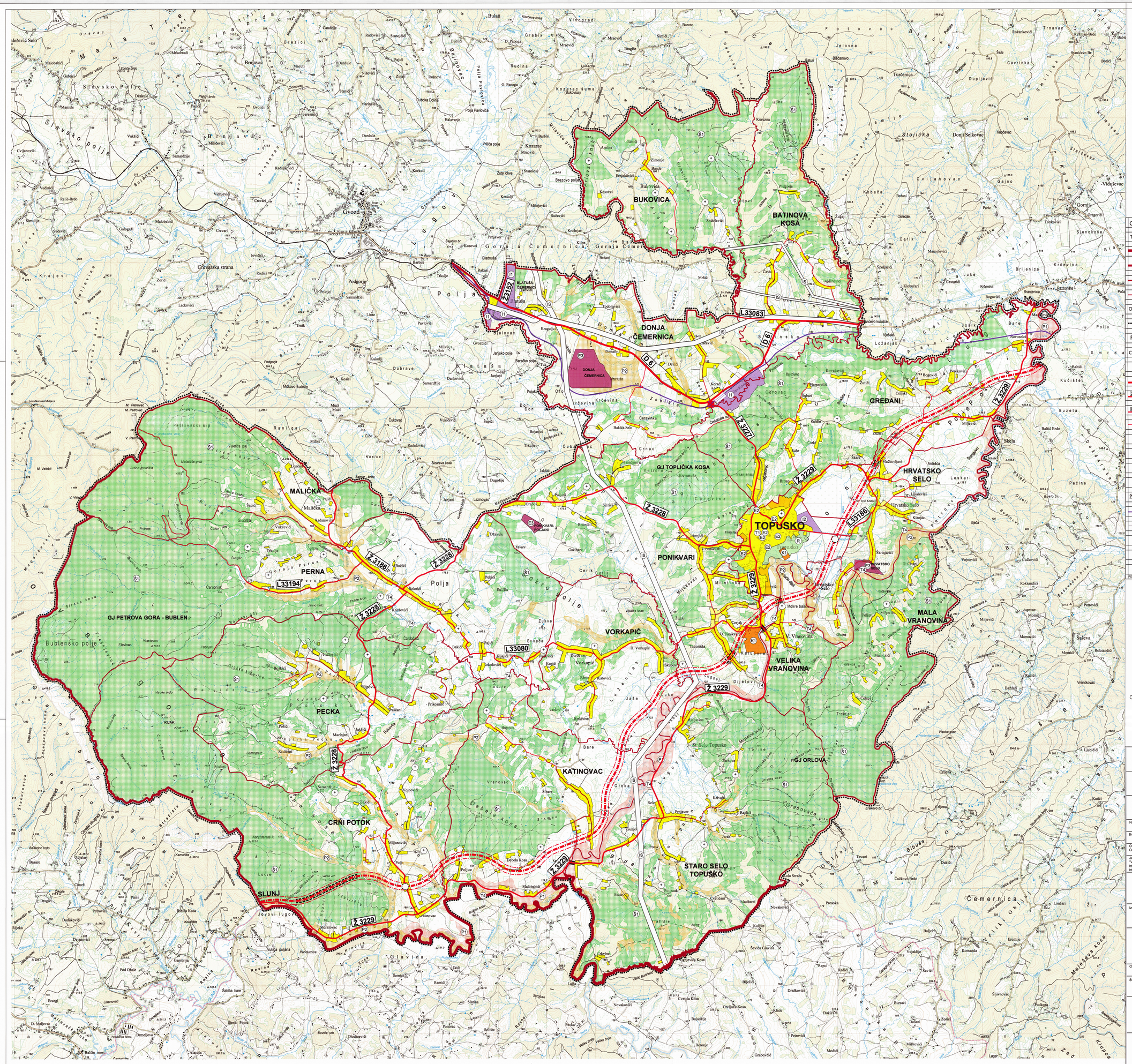

III. IZMJENE I DOPUNE PROSTORNOG PLANA UREĐENJA OPĆINE TOPUSKO

1. KORIŠTENJE I NAMJENA POVRŠINA
MJ 1: 25 000

GRANICE	POVRŠINE ZA RAZVOJ I UREĐENJE
TERITORIJALNE I STATISTIČKE GRANICE	RAZVOJ I UREĐENJE POVRŠINA NASELJA
DRŽAVNA GRANICA	IZGRAĐENI DIO GRAĐEVINSKOG PODRUČJA NASELJA
ŽUPANIJSKA GRANICA	NEIZGRAĐENI DIO GRAĐEVINSKOG PODRUČJA NASELJA
OPĆINSKA GRANICA	NEIZGRAĐENI, NEUREĐENI DIO GRAĐEVINSKOG PODRUČJA NASELJA
GRANICA NASELJA	RAZVOJ I UREĐENJE POVRŠINA IZVAN NASELJA
OSTALE GRANICE	GOSPODARSKA NAMJENA
OBUHVAT PROSTORNOG PLANA	I1 – PROIZVODNA pretežito industrijska I1, staklenici I2
PROMET	E3 – POVRŠINE ZA IZKORIŠTAVANJE MINERALNIH SIROVINA (IZKSPLOATACIJSKO POLJE) geotermalne vode E2, ostalo E3
CESTOVNI PROMET	K1 – POSLOVNA NAMJENA pretežito komunalno servisna K3
KORIDOR DRŽAVNE BRZE CESTE	T1 – UGOSTITELJSKO TURISTIČKA NAMJENA hotel–T1, T4–izletnički lokalitet s namjenom ugostiteljstva i rekreacije
D 6 OSTALE DRŽAVNE CESTE	ŠPORTSKO REKREACIJSKA NAMJENA
Ž 3229 ŽUPANIJSKA CESTA	R SPORT I REKREACIJA
L33186 LOKALNA CESTA	POLJOPRIVREDNO TLO ISKLJUČIVO OSNOVNE NAMJENE
NERAZVRSTANA CESTA	P1 OSOBITO VRIJEDNO OBRADIVO TLO P1
RASKRIŽJE CESTA U DVIJE RAZINE	P2 VRIJEDNO OBRADIVO TLO P2
MOST	ŠUMA ISKLJUČIVO OSNOVNE NAMJENE
TUNEL	Š1 GOSPODARSKA ŠUMA Š1
ZELENI PUT	OSTALO POLJOPRIVREDNO TLO, ŠUME I ŠUMSKO ZEMLIŠTE
ŽELJEZNIČKI PROMET	
REGIONALNA (NERAZVRSTANA) PRUGA	VODNE POVRŠINE
CESTOVNI PRIJELAZ U JEDNOJ RAZINI	VODOTOCI, JEZERA, AKUMULACIJE, RETENCIJE
	POVRŠINE INFRASTRUKTURNIH SUSTAVA
	IS LINIJSKE I POVRŠINSKE INFRASTRUKTURNE GRAĐEVINE DRŽAVNOG I ŽUPANIJSKOG ZNAČAJA
	GROBLJE
POSTOJEĆE PLANIRANO	

25 ha

0 500 1000 2000 3000 4000 m

N W E S

SISAČKO - MOSLAVAČKA ŽUPANIJA

OPĆINA TOPUSKO

III. IZMJENE I DOPUNE PROSTORNOG PLANA UREĐENJA OPĆINE TOPUSKO

Naziv kartografskog prikaza: **1. KORIŠTENJE I NAMJENA POVRŠINA**

Broj kartografskog prikaza: **1.**	Mjerilo kartografskog prikaza: **1 : 25000**
Osnova za izradu plana: Odluka o izradi III. ID PPUO Topusko "Službeni vjesnik" br. 39/19.	Odluka o donošenju plana: Odluka o donošenju III. ID PPUO Topusko "Službeni vjesnik" br. 50/20.
Javna rasprava objava: "Večernji list" 6. svibnja 2020. god https://mgipu.gov.hr od 4. svibnja 2020. https://www.topusko.hr od 4. svibnja 2020.	Javni uvid održan: od 14. svibnja do 22. svibnja 2020. god.
Pečat tijela odgovornog za provođenje javne rasprave:	Odgovorna osoba za provođenje javne rasprave: Općinski načelnik: Ivica Kuzmić
Izrađivač Plana: ZAVOD ZA PROSTORNO UREĐENJE SISAČKO - MOSLAVAČKE ŽUPANIJE	
Pečat pravne osobe tijela koje je izradilo Plan: SISAK 1.	Odgovorna osoba: Ravnatelj: Domagoj Orlić
Odgovorni voditelj plana: Margita Malnar, dip.ing.arh., ovlaštena arhitektica urbanistica	MARGITA MALNAR dip.ing.arh. OVLAŠTENA ARHITEKTICA URBANISTICA
Stručni tim u izradi Plana: Margita Malnar, dipl.ing.arh.; Valentina Šerbec, dipl.ing.arh.; Goran Šalić, mag.geog.; Darko Bohatka, dipl.ing.agr.; Ivan Taljan, dipl.ing.prom.; Valentina Sučić, mag.ing.traff.;	Stručna suradnja: Branka Šimanović dipl.iur.
Pečat Općinskog vijeća:	Predsjednik Općinskog vijeća: Zlatko Iskrić
Istovjetnost Plana s izvornikom ovjerava:	Pečat nadležnog tijela: