

III. IZMJENE I DOPUNE PROSTORNOG PLANA UREĐENJA OPĆINE TOPUSKO

3. UVJETI KORIŠTENJA, UREĐENJA I ZAŠTITE PROSTORA MJ 1: 25 000

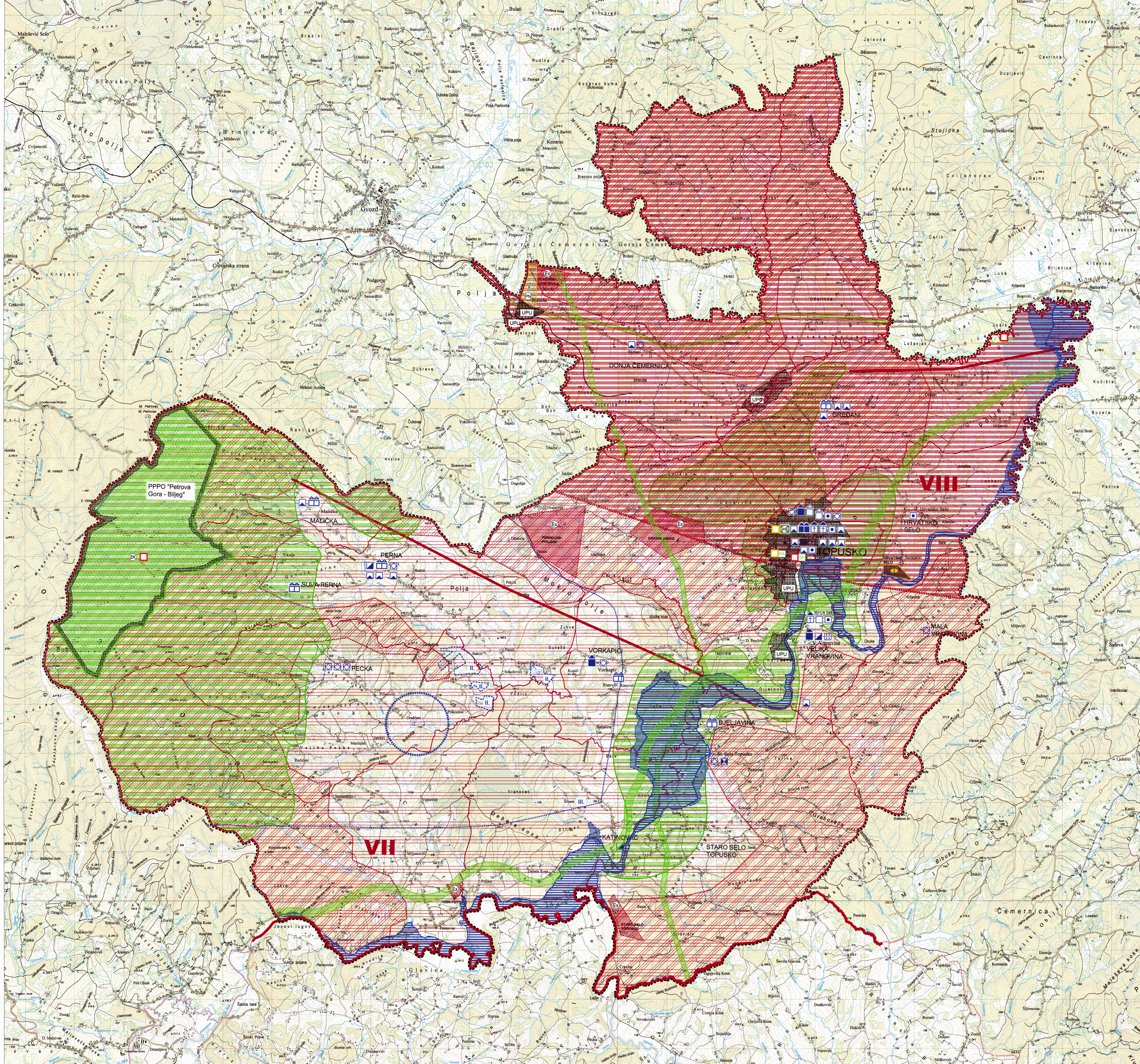

| GRANICE | MEMORIJALNA BAŠTINA |
|---|---|
| TERRITORIJALNE I STATISTIČKE GRANICE | SPOMENI OBJEKTI |
| DRŽAVNA GRANICA | ETNOLOŠKA BAŠTINA |
| ŽUPANIJSKA GRANICA | ETNOLOŠKA GRAĐEVINA |
| OPĆINSKA GRANICA | GRUBLJE |
| GRANICA NASELJA | PODRUČJA POSEBNIH OGRANIČENJA U KORIŠTENJU |
| OBHVAT PROSTORNOG PLANA | KRAJOBRAZ |
| PODRUČJA POSEBNIH UVJETA KORIŠTENJA | OSOBITO VRIJEDAN PREDEL KULTURNE KRAJOLJE |
| PRIRODNA BAŠTINA | TLO |
| DRŽAVNI ZNAČAJ | POSUJE NAVEŠTE NITELJETA POTRUDA (SILNIŠKI NASELJA) NCLJANJE |
| LOKALNI ZNAČAJ | TEKTONSKI RASJEZI |
| ZAŠTITENI DIJELOVI PRIRODE | PRETEŽITO NESTABILNA PODRUČJA |
| PARK ŠUMA NIKOLINO BRDO | STRAŽNI PROSTOR MINERALNE SIROVINE |
| ZNAČAJAN KRAJOBRAZ PETROVA GORA - BILJEJ | |
| POSEBNI REZERVAT-BOTANIČKI | VODE |
| SPOMENI PRIRODE (Izvori u Topuskom - Ivašica vrela) | VOĐANOSNO PODRUČJE |
| SPOMENI PARKOVINE ARHITEKTURE (PARK OPATOVINA) | VOĐANOSNO PODRUČJE II. ZONA ZAŠTITE - izvorište - iz |
| ARHEOLOŠKA BAŠTINA | VOĐANOSNO PODRUČJE III. ZONA ZAŠTITE |
| ARHEOLOŠKI POJEDINAČNI LOKALITETI - kopneni | ČEKLJESTE S NEPROCLASENOM ZONOM ZAŠTITE |
| POVIJESNA GRADITELJSKA CIJELINA | POPRAVNO PODRUČJE (SREĐNA VRIJEDNOSTI) |
| STAMBENO NASELJE RUDNIKA | POPRAVNO PODRUČJE (MALA VRIJEDNOSTI) |
| POVIJESNI SKLOPI I GRAĐEVINA | ZAŠTITA POSEBNIH VRIJEDNOSTI I OBIJEŽJA |
| GRADITELJSKI SKLOP | OSTEĆEN KRAJOBRAZ (Između eksploatacijske zone, zbirne površine - PU) |
| CIVILNA GRAĐEVINA | NAKUPNO INFLACIJSKO POŠE - (površina za zadržavanje i laganju) |
| SAKRALNA GRAĐEVINA | PODRUČJA I DIJELOVI PRIMJENE PLANSKIH MIERA ZAŠTITE |
| VRELO | OBHVAT OBEVNE IZRADE PROSTORNOG PLANA (PPPO, UPU) |
| | ZARJAV POTREBNE PROVEDBE PROCJENE UTJECAJA NA OKOLIS |

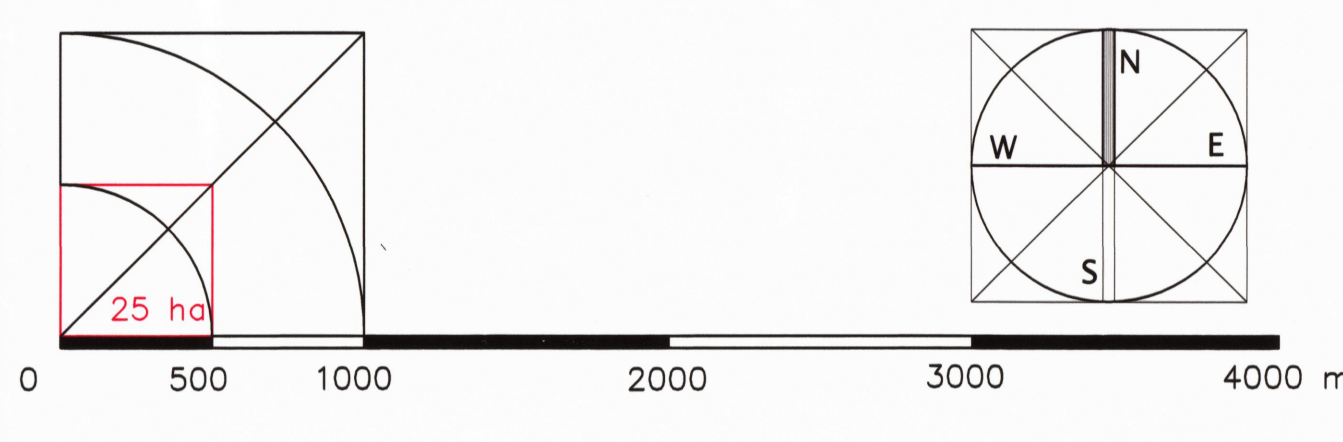

SISAČKO - MOSLAVAČKA ŽUPANIJA

OPĆINA TOPUSKO

III. IZMJENE I DOPUNE PROSTORNOG PLANA UREĐENJA OPĆINE TOPUSKO

3. UVJETI KORIŠTENJA, UREĐENJA I ZAŠTITE PROSTORA

Naziv kartografskog prikaza: **3. UVJETI KORIŠTENJA, UREĐENJA I ZAŠTITE PROSTORA**

Broj kartografskog prikaza: **3.** Mjerilo kartografskog prikaza: **1: 25000**

Opisna sažetka: **3.** Odluka o donošenju plana: **39/19**

Javna rasprava objavljena: **14. svibnja 2020. god.**

Općinski načelnik: **Ivica Kuzmić**

ZAVOD ZA PROSTORNO UREĐENJE SISAČKO - MOSLAVAČKE ŽUPANIJE

Općinski načelnik: **Revnajski Domagoj Orlić**

Općinski voditelj plana: **Margita Malnar, dipl.ing.arh., ovlaštena arhitektska urbanistička i prostorna arhitekta**

Stručni tim u skladu s: **Margita Malnar, dipl.ing.arh., Darko Božić, dipl.ing.arh., Ivana Takić, dipl.ing.arh., Gordan Šušić, mag.geog.**

Općinski načelnik: **Ivica Kuzmić**

Općinski voditelj plana: **Margita Malnar**